



salinan

BUPATI PEKALONGAN  
PROVINSI JAWA TENGAH

PERATURAN BUPATI PEKALONGAN  
NOMOR 46 TAHUN 2023

TENTANG

PERUBAHAN ATAS PERATURAN BUPATI PEKALONGAN  
NOMOR 116 TAHUN 2022 TENTANG ANALISIS JABATAN DAN  
ANALISIS BEBAN KERJA PADA KECAMATAN DI LINGKUNGAN  
PEMERINTAH KABUPATEN PEKALONGAN

DENGAN RAHMAT TUHAN YANG MAHA ESA

BUPATI PEKALONGAN,

- Menimbang: a. bahwa dengan telah diterbitkannya Keputusan Menteri Pendayagunaan Aparatur Negara dan Reformasi Birokrasi Nomor 1103 Tahun 2022 tentang Nomenklatur Jabatan Pelaksana Pegawai Negeri Sipil di Lingkungan Instansi Pemerintah, maka Peraturan Bupati Pekalongan Nomor 116 Tahun 2022 tentang Analisis Jabatan dan Analisis Beban Kerja pada Kecamatan Kabupaten Pekalongan, perlu diubah dan disesuaikan;
- b. bahwa berdasarkan pertimbangan sebagaimana dimaksud pada huruf a, perlu menetapkan Peraturan Bupati tentang Perubahan Atas Peraturan Bupati Pekalongan Nomor 116 Tahun 2022 tentang Analisis Jabatan dan Analisis Beban Kerja pada Kecamatan Kabupaten Pekalongan;

- Mengingat: 1. Pasal 18 ayat (6) Undang-Undang Dasar Negara Republik Indonesia Tahun 1945;
2. Undang-Undang Nomor 13 Tahun 1950 tentang Pembentukan Daerah-daerah Kabupaten dalam Lingkungan Propinsi Jawa Tengah (Berita Negara Republik Indonesia Tahun 1950 Nomor 42), sebagaimana telah diubah dengan Undang-Undang Nomor 9 Tahun 1965 tentang Pembentukan Daerah Tingkat II Batang dengan mengubah Undang-Undang Nomor 13 Tahun 1950 tentang Pembentukan Daerah-daerah Kabupaten dalam Lingkungan Propinsi Jawa Tengah (Lembaran Negara Republik Indonesia Tahun 1965 Nomor 52, Tambahan Lembaran Negara Republik Indonesia Nomor 2757);

3. Undang-Undang Nomor 5 Tahun 2014 tentang Aparatur Sipil Negara (Lembaran Negara Republik Indonesia Tahun 2014 Nomor 6, Tambahan Lembaran Negara Republik Indonesia Nomor 5494);
4. Undang-Undang Nomor 23 Tahun 2014 tentang Pemerintahan Daerah (Lembaran Negara Republik Indonesia Tahun 2014 Nomor 244, Tambahan Lembaran Negara Republik Indonesia Nomor 5587), sebagaimana telah diubah beberapa kali terakhir dengan Undang-Undang Nomor 6 Tahun 2023 tentang Penetapan Peraturan Pemerintah Pengganti Undang-Undang Nomor 2 Tahun 2022 Tentang Cipta Kerja Menjadi Undang-Undang (Lembaran Negara Republik Indonesia Tahun 2023 Nomor 41, Tambahan Lembaran Negara Republik Indonesia Nomor 6841);
5. Peraturan Pemerintah Nomor 11 Tahun 2017 tentang Manajemen Pegawai Negeri Sipil sebagaimana telah diubah dengan Peraturan Pemerintah Nomor 17 Tahun 2020 (Lembaran Negara Republik Indonesia Tahun 2020 Nomor 68, Tambahan Lembaran Negara Republik Indonesia Nomor 6477);
6. Peraturan Pemerintah Nomor 49 Tahun 2018 tentang Manajemen Pegawai Pemerintah Dengan Perjanjian Kerja (Lembaran Negara Republik Indonesia Tahun 2018 Nomor 49, Tambahan Lembaran Negara Republik Indonesia Nomor 6264);
7. Peraturan Menteri Pendayagunaan Aparatur Negara dan Reformasi Birokrasi Nomor 1 Tahun 2020 tentang Pedoman Analisis Jabatan dan Analisis Beban Kerja (Berita Negara Republik Indonesia Tahun 2020 Nomor 26);
8. Peraturan Menteri Pendayagunaan Aparatur Negara dan Reformasi Birokrasi Nomor 45 Tahun 2022 tentang Jabatan Pelaksana Pegawai Negeri Sipil di Lingkungan Instansi Pemerintah (Berita Negara Republik Indonesia Tahun 2022 Nomor 1047);
9. Peraturan Daerah Kabupaten Pekalongan Nomor 4 Tahun 2016 tentang Pembentukan dan Susunan Organisasi Perangkat Daerah Kabupaten Pekalongan (Lembaran Daerah Kabupaten Pekalongan Tahun 2016 Nomor 4, Tambahan Lembaran Daerah Kabupaten Pekalongan Nomor 56), sebagaimana telah diubah dengan Peraturan Daerah Kabupaten Pekalongan Nomor 5 Tahun 2020 tentang Perubahan Atas Peraturan Daerah Kabupaten Pekalongan Nomor 4 Tahun 2016 tentang Pembentukan dan Susunan Perangkat Daerah Kabupaten Pekalongan (Lembaran Daerah Kabupaten Pekalongan Tahun 2020 Nomor 5, Tambahan Lembaran Daerah Kabupaten Pekalongan Nomor 94);

10. Peraturan Bupati Pekalongan Nomor 33 Tahun 2022 tentang Organisasi dan Tata Kerja Kecamatan Kabupaten Pekalongan (Berita Daerah Kabupaten Pekalongan Tahun 2022 Nomor 33);
11. Peraturan Bupati Pekalongan Nomor 116 Tahun 2022 tentang Analisis Jabatan dan Analisis Beban Kerja pada Kecamatan di Lingkungan Pemerintah Kabupaten Pekalongan (Berita Daerah Kabupaten Pekalongan Tahun 2022 Nomor 116);

MEMUTUSKAN:

Menetapkan: PERATURAN BUPATI TENTANG PERUBAHAN ATAS PERATURAN BUPATI PEKALONGAN NOMOR 116 TAHUN 2022 TENTANG ANALISIS JABATAN DAN ANALISIS BEBAN KERJA PADA KECAMATAN DI LINGKUNGAN PEMERINTAH KABUPATEN PEKALONGAN.

Pasal I

Ketentuan dalam Lampiran II Peraturan Bupati Pekalongan Nomor 116 Tahun 2022 tentang Analisis Jabatan dan Analisis Beban Kerja pada Kecamatan di Lingkungan Pemerintah Kabupaten Pekalongan (Berita Daerah Kabupaten Pekalongan Tahun 2022 Nomor 116), diubah sehingga berbunyi sebagaimana tercantum dalam Lampiran yang merupakan bagian tidak terpisahkan dalam Peraturan Bupati ini.

Pasal II

Peraturan Bupati ini mulai berlaku pada tanggal diundangkan.

Agar setiap orang dapat mengetahuinya, memerintahkan pengundangan Peraturan Bupati ini dengan menempatkannya dalam Berita Daerah.

Ditetapkan di Kajen  
pada tanggal 30 Mei 2023

BUPATI PEKALONGAN,  
TTD  
FADIA ARAFIQ

Diundangkan di Kajen  
pada tanggal 30 Mei 2023  
SEKRETARIS DAERAH KABUPATEN PEKALONGAN,  
TTD

M. YULIAN AKBAR  
BERITA DAERAH KABUPATEN PEKALONGAN TAHUN 2023 NOMOR 47  
Salinan sesuai dengan aslinya,  
KEPALA BAGIAN HUKUM  
SETDA KABUPATEN PEKALONGAN,

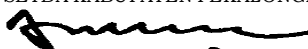
  
ADITOMO HERLAMBAŅG, SH  
Pembina  
Nip. 19680517 198903 1 009

PETA JABATAN KECAMATAN DI LINGKUNGAN PEMERINTAH KABUPATEN PEKALONGAN

I. KECAMATAN PETUNGKRIYONO

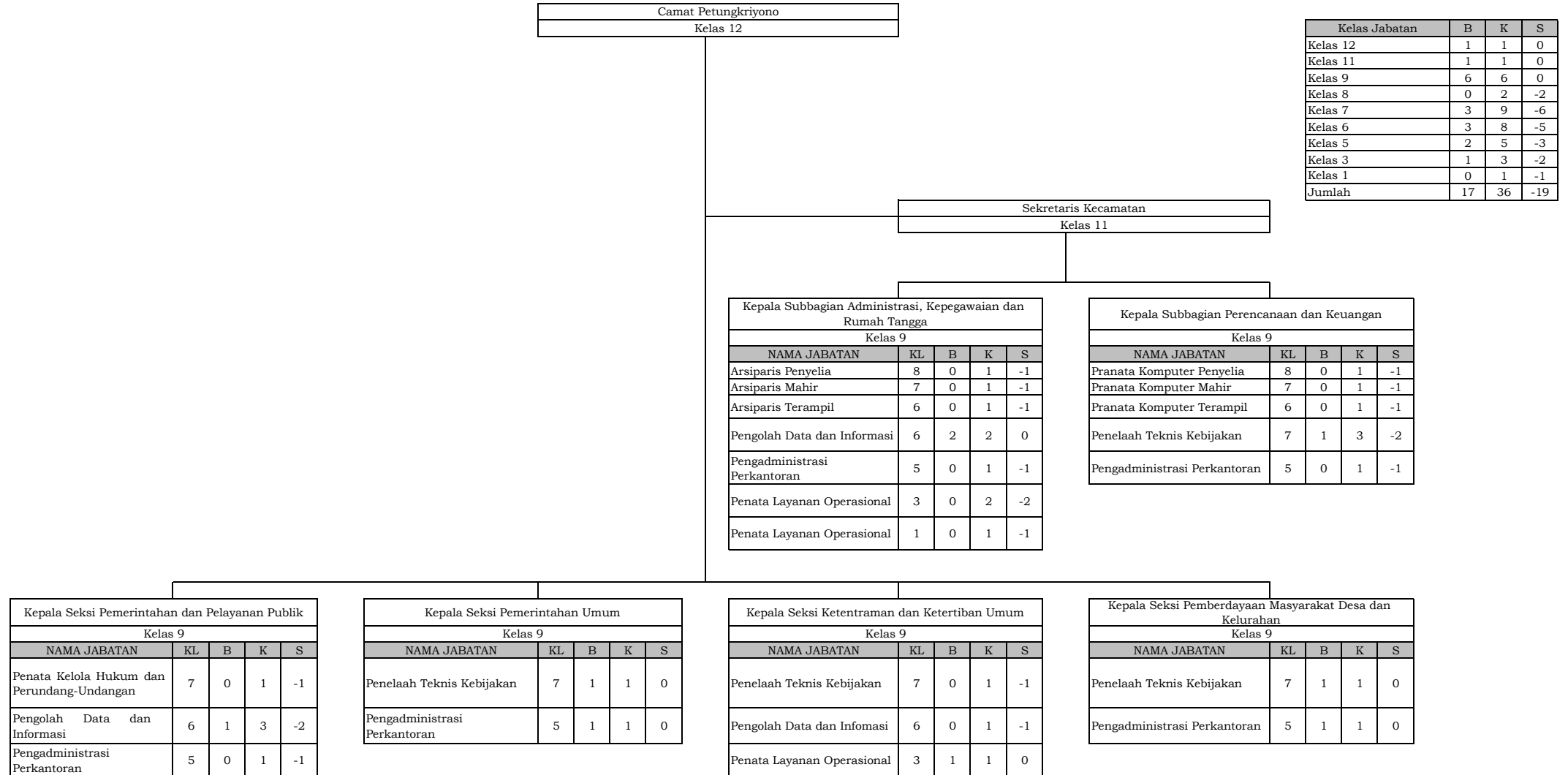

Kelas Jabatan	B	K	S
Kelas 12	1	1	0
Kelas 11	1	1	0
Kelas 9	6	6	0
Kelas 8	0	2	-2
Kelas 7	3	9	-6
Kelas 6	3	8	-5
Kelas 5	2	5	-3
Kelas 3	1	3	-2
Kelas 1	0	1	-1
Jumlah	17	36	-19

Keterangan :  
 KL : Kelas Jabatan  
 B : Jumlah Pegawai yang tersedia  
 K : Kebutuhan Pegawai berdasarkan Analisis Beban Kerja  
 S : Selisih

II. KECAMATAN LEBAKBARANG

Camat Lebakbarang
Kelas 12

Sekretaris Kecamatan
Kelas 11

Kelas Jabatan	B	K	S
Kelas 12	1	1	0
Kelas 11	1	1	0
Kelas 9	6	6	0
Kelas 8	0	2	-2
Kelas 7	5	9	-4
Kelas 6	2	8	-6
Kelas 5	4	5	-1
Kelas 3	0	3	-3
Kelas 1	0	1	-1
Jumlah	19	36	-17

Kepala Subbagian Administrasi, Kepegawaian dan Rumah Tangga				
Kelas 9				
NAMA JABATAN	KL	B	K	S
Arsiparis Penyelia	8	0	1	-1
Arsiparis Mahir	7	0	1	-1
Arsiparis Terampil	6	0	1	-1
Pengolah Data dan Informasi	6	1	2	-1
Pengadministrasi Perkantoran	5	1	1	0
Penata Layanan Operasional	3	0	2	-2
Penata Layanan Operasional	1	0	1	-1

Kepala Subbagian Perencanaan dan Keuangan				
Kelas 9				
NAMA JABATAN	KL	B	K	S
Pranata Komputer Penyelia	8	0	1	-1
Pranata Komputer Mahir	7	1	1	0
Pranata Komputer Terampil	6	0	1	-1
Penelaah Teknis Kebijakan	7	2	3	-1
Pengadministrasi Perkantoran	5	1	1	0

Kepala Seksi Pemerintahan dan Pelayanan Publik				
Kelas 9				
NAMA JABATAN	KL	B	K	S
Penata Kelola Hukum dan Perundang-Undangan	7	0	1	-1
Pengolah Data dan Informasi	6	1	3	-2
Pengadministrasi Perkantoran	5	1	1	0

Kepala Seksi Pemerintahan Umum				
Kelas 9				
NAMA JABATAN	KL	B	K	S
Penelaah Teknis Kebijakan	7	1	1	0
Pengadministrasi Perkantoran	5	0	1	-1

Kepala Seksi Ketentraman dan Ketertiban Umum				
Kelas 9				
NAMA JABATAN	KL	B	K	S
Penelaah Teknis Kebijakan	7	1	1	0
Pengolah Data dan Informasi	6	0	1	-1
Penata Layanan Operasional	3	0	1	-1

Kepala Seksi Pemberdayaan Masyarakat Desa dan Kelurahan				
Kelas 9				
NAMA JABATAN	KL	B	K	S
Penelaah Teknis Kebijakan	7	0	1	-1
Pengadministrasi Perkantoran	5	1	1	0

Keterangan :

KL : Kelas Jabatan

B : Jumlah Pegawai yang tersedia

K : Kebutuhan Pegawai berdasarkan Analisis Beban Kerja

S : Selisih

III. KECAMATAN TALUN

Camat Talun
Kelas 12

Sekretaris Kecamatan
Kelas 11

Kelas Jabatan	B	K	S
Kelas 12	1	1	0
Kelas 11	1	1	0
Kelas 9	6	6	0
Kelas 8	0	2	-2
Kelas 7	2	9	-7
Kelas 6	4	8	-4
Kelas 5	3	5	-2
Kelas 3	0	3	-3
Kelas 1	0	1	-1
Jumlah	17	36	-19

Kepala Subbagian Administrasi, Kepegawaian dan Rumah Tangga				
Kelas 9				
NAMA JABATAN	KL	B	K	S
Arsiparis Penyelia	8	0	1	-1
Arsiparis Mahir	7	0	1	-1
Arsiparis Terampil	6	0	1	-1
Pengolah Data dan Informasi	6	2	2	0
Pengadministrasi Perkantoran	5	1	1	0
Penata Layanan Operasional	3	0	2	-2
Penata Layanan Operasional	1	0	1	-1

Kepala Subbagian Perencanaan dan Keuangan				
Kelas 9				
NAMA JABATAN	KL	B	K	S
Pranata Komputer Penyelia	8	0	1	-1
Pranata Komputer Mahir	7	0	1	-1
Pranata Komputer Terampil	6	1	1	0
Penelaah Teknis Kebijakan	7	1	3	-2
Pengadministrasi Perkantoran	5	0	1	-1

Kepala Seksi Pemerintahan dan Pelayanan Publik				
Kelas 9				
NAMA JABATAN	KL	B	K	S
Penata Kelola Hukum dan Perundang-Undangan	7	1	1	0
Pengolah Data dan Informasi	6	0	3	-3
Pengadministrasi Perkantoran	5	1	1	0

Kepala Seksi Pemerintahan Umum				
Kelas 9				
NAMA JABATAN	KL	B	K	S
Penelaah Teknis Kebijakan	7	0	1	-1
Pengadministrasi Perkantoran	5	0	1	-1

Kepala Seksi Ketentraman dan Ketertiban Umum				
Kelas 9				
NAMA JABATAN	KL	B	K	S
Penelaah Teknis Kebijakan	7	0	1	-1
Pengolah Data dan Informasi	6	1	1	0
Penata Layanan Operasional	3	0	1	-1

Kepala Seksi Pemberdayaan Masyarakat Desa dan Kelurahan				
Kelas 9				
NAMA JABATAN	KL	B	K	S
Penelaah Teknis Kebijakan	7	0	1	-1
Pengadministrasi Perkantoran	5	1	1	0

Keterangan :  
 KL : Kelas Jabatan  
 B : Jumlah Pegawai yang tersedia  
 K : Kebutuhan Pegawai berdasarkan Analisis Beban Kerja  
 S : Selisih

IV. KECAMATAN KANDANGSERANG

Camat Kandangserang
Kelas 12

Sekretaris Kecamatan
Kelas 11

Kepala Subbagian Administrasi, Kepegawaian dan Rumah Tangga				
Kelas 9				
NAMA JABATAN	KL	B	K	S
Arsiparis Penyelia	8	0	1	-1
Arsiparis Mahir	7	0	1	-1
Arsiparis Terampil	6	0	1	-1
Pengolah Data dan Informasi	6	1	2	-1
Pengadministrasi Perkantoran	5	0	1	-1
Penata Layanan Operasional	3	0	2	-2
Penata Layanan Operasional	1	0	1	-1

Kepala Subbagian Perencanaan dan Keuangan				
Kelas 9				
NAMA JABATAN	KL	B	K	S
Pranata Komputer Penyelia	8	0	1	-1
Pranata Komputer Mahir	7	1	1	0
Pranata Komputer Terampil	6	1	1	0
Penelaah Teknis Kebijakan	7	0	3	-3
Pengadministrasi Perkantoran	5	0	1	-1

Kepala Seksi Pemerintahan dan Pelayanan Publik				
Kelas 9				
NAMA JABATAN	KL	B	K	S
Penata Kelola Hukum dan Perundang-Undangan	7	0	1	-1
Pengolah Data dan Informasi	6	1	3	-2
Pengadministrasi Perkantoran	5	1	1	0

Kepala Seksi Pemerintahan Umum				
Kelas 9				
NAMA JABATAN	KL	B	K	S
Penelaah Teknis Kebijakan	7	0	1	-1
Pengadministrasi Perkantoran	5	1	1	0

Kepala Seksi Ketentraman dan Ketertiban Umum				
Kelas 9				
NAMA JABATAN	KL	B	K	S
Penelaah Teknis Kebijakan	7	0	1	-1
Pengolah Data dan Infomasi	6	0	1	-1
Penata Layanan Operasional	3	1	1	0

Kepala Seksi Pemberdayaan Masyarakat Desa dan Kelurahan				
Kelas 9				
NAMA JABATAN	KL	B	K	S
Penelaah Teknis Kebijakan	7	0	1	-1
Pengadministrasi Perkantoran	5	1	1	0

Kelas Jabatan	B	K	S
Kelas 12	1	1	0
Kelas 11	1	1	0
Kelas 9	6	6	0
Kelas 8	0	2	-2
Kelas 7	1	9	-8
Kelas 6	3	8	-5
Kelas 5	3	5	-2
Kelas 3	1	3	-2
Kelas 1	0	1	-1
Jumlah	16	36	-20

Keterangan :

KL : Kelas Jabatan

B : Jumlah Pegawai yang tersedia

K : Kebutuhan Pegawai berdasarkan Analisis Beban Kerja

S : Selisih

V. KECAMATAN PANINGGARAN

Camat Paninggaran
Kelas 12

Sekretaris Kecamatan
Kelas 11

Kelas Jabatan	B	K	S
Kelas 12	1	1	0
Kelas 11	1	1	0
Kelas 9	6	6	0
Kelas 8	0	2	-2
Kelas 7	3	9	-6
Kelas 6	2	8	-6
Kelas 5	4	5	-1
Kelas 3	1	3	-2
Kelas 1	0	1	-1
Jumlah	18	36	-18

Kepala Subbagian Administrasi, Kepegawaian dan Rumah Tangga				
Kelas 9				
NAMA JABATAN	KL	B	K	S
Arsiparis Penyelia	8	0	1	-1
Arsiparis Mahir	7	0	1	-1
Arsiparis Terampil	6	0	1	-1
Pengolah Data dan Informasi	6	1	2	-1
Pengadministrasi Perkantoran	5	1	1	0
Penata Layanan Operasional	3	1	2	-1
Penata Layanan Operasional	1	0	1	-1

Kepala Subbagian Perencanaan dan Keuangan				
Kelas 9				
NAMA JABATAN	KL	B	K	S
Pranata Komputer Penyelia	8	0	1	-1
Pranata Komputer Mahir	7	0	1	-1
Pranata Komputer Terampil	6	0	1	-1
Penelaah Teknis Kebijakan	7	1	3	-2
Pengadministrasi Perkantoran	5	0	1	-1

Kepala Seksi Pemerintahan dan Pelayanan Publik				
Kelas 9				
NAMA JABATAN	KL	B	K	S
Penata Kelola Hukum dan Perundang-Undangan	7	0	1	-1
Pengolah Data dan Informasi	6	0	3	-3
Pengadministrasi Perkantoran	5	1	1	0

Kepala Seksi Pemerintahan Umum				
Kelas 9				
NAMA JABATAN	KL	B	K	S
Penelaah Teknis Kebijakan	7	1	1	0
Pengadministrasi Perkantoran	5	1	1	0

Kepala Seksi Ketentraman dan Ketertiban Umum				
Kelas 9				
NAMA JABATAN	KL	B	K	S
Penelaah Teknis Kebijakan	7	0	1	-1
Pengolah Data dan Infomasi	6	1	1	0
Penata Layanan Operasional	3	0	1	-1

Kepala Seksi Pemberdayaan Masyarakat Desa dan Kelurahan				
Kelas 9				
NAMA JABATAN	KL	B	K	S
Penelaah Teknis Kebijakan	7	1	1	0
Pengadministrasi Perkantoran	5	1	1	0

Keterangan :

KL : Kelas Jabatan

B : Jumlah Pegawai yang tersedia

K : Kebutuhan Pegawai berdasarkan Analisis Beban Kerja

S : Selisih



VI. KECAMATAN DORO

Camat Doro
Kelas 12

Sekretaris Kecamatan
Kelas 11

Kepala Subbagian Administrasi, Kepegawaian dan Rumah Tangga				
Kelas 9				
NAMA JABATAN	KL	B	K	S
Arsiparis Penyelia	8	0	1	-1
Arsiparis Mahir	7	0	1	-1
Arsiparis Terampil	6	0	1	-1
Pengolah Data dan Informasi	6	2	2	0
Pengadministrasi Perkantoran	5	0	1	-1
Penata Layanan Operasional	3	2	2	0
Penata Layanan Operasional	1	0	1	-1

Kepala Subbagian Perencanaan dan Keuangan				
Kelas 9				
NAMA JABATAN	KL	B	K	S
Pranata Komputer Penyelia	8	0	1	-1
Pranata Komputer Mahir	7	0	1	-1
Pranata Komputer Terampil	6	0	1	-1
Penelaah Teknis Kebijakan	7	2	3	-1
Pengadministrasi Perkantoran	5	0	1	-1

Kepala Seksi Pemerintahan dan Pelayanan Publik				
Kelas 9				
NAMA JABATAN	KL	B	K	S
Penata Kelola Hukum dan Perundang-Undangan	7	0	1	-1
Pengolah Data dan Informasi	6	2	3	-1
Pengadministrasi Perkantoran	5	0	1	-1

Kepala Seksi Pemerintahan Umum				
Kelas 9				
NAMA JABATAN	KL	B	K	S
Penelaah Teknis Kebijakan	7	0	1	-1
Pengadministrasi Perkantoran	5	0	1	-1

Kepala Seksi Ketentraman dan Ketertiban Umum				
Kelas 9				
NAMA JABATAN	KL	B	K	S
Penelaah Teknis Kebijakan	7	1	1	0
Pengolah Data dan Informasi	6	0	1	-1
Penata Layanan Operasional	3	0	1	-1

Kepala Seksi Pemberdayaan Masyarakat Desa dan Kelurahan				
Kelas 9				
NAMA JABATAN	KL	B	K	S
Penelaah Teknis Kebijakan	7	0	1	-1
Pengadministrasi Perkantoran	5	1	1	0

Kelas Jabatan	B	K	S
Kelas 12	1	1	0
Kelas 11	1	1	0
Kelas 9	6	6	0
Kelas 8	0	2	-2
Kelas 7	3	9	-6
Kelas 6	4	8	-4
Kelas 5	1	5	-4
Kelas 3	2	3	-1
Kelas 1	0	1	-1
Jumlah	18	36	-18

Keterangan :  
 KL : Kelas Jabatan  
 B : Jumlah Pegawai yang tersedia  
 K : Kebutuhan Pegawai berdasarkan Analisis Beban Kerja  
 S : Selisih

VII. KECAMATAN BUARAN

Camat Buaran
Kelas 12

Sekretaris Kecamatan
Kelas 11

Kelas Jabatan	B	K	S
Kelas 12	1	1	0
Kelas 11	1	1	0
Kelas 9	6	6	0
Kelas 8	0	2	-2
Kelas 7	5	9	-4
Kelas 6	3	8	-5
Kelas 5	5	5	0
Kelas 3	0	3	-3
Kelas 1	0	1	-1
Jumlah	21	36	-15

Kepala Subbagian Administrasi, Kepegawaian dan Rumah Tangga				
Kelas 9				
NAMA JABATAN	KL	B	K	S
Arsiparis Penyelia	8	0	1	-1
Arsiparis Mahir	7	0	1	-1
Arsiparis Terampil	6	0	1	-1
Pengolah Data dan Informasi	6	1	2	-1
Pengadministrasi Perkantoran	5	1	1	0
Penata Layanan Operasional	3	0	2	-2
Penata Layanan Operasional	1	0	1	-1

Kepala Subbagian Perencanaan dan Keuangan				
Kelas 9				
NAMA JABATAN	KL	B	K	S
Pranata Komputer Penyelia	8	0	1	-1
Pranata Komputer Mahir	7	1	1	0
Pranata Komputer Terampil	6	1	1	0
Penelaah Teknis Kebijakan	7	3	3	0
Pengadministrasi Perkantoran	5	1	1	0

Kepala Seksi Pemerintahan dan Pelayanan Publik				
Kelas 9				
NAMA JABATAN	KL	B	K	S
Penata Kelola Hukum dan Perundang-Undangan	7	0	1	-1
Pengolah Data dan Informasi	6	1	3	-2
Pengadministrasi Perkantoran	5	1	1	0

Kepala Seksi Pemerintahan Umum				
Kelas 9				
NAMA JABATAN	KL	B	K	S
Penelaah Teknis Kebijakan	7	1	1	0
Pengadministrasi Perkantoran	5	1	1	0

Kepala Seksi Ketentraman dan Ketertiban Umum				
Kelas 9				
NAMA JABATAN	KL	B	K	S
Penelaah Teknis Kebijakan	7	0	1	-1
Pengolah Data dan Informasi	6	0	1	-1
Penata Layanan Operasional	3	0	1	-1

Kepala Seksi Pemberdayaan Masyarakat Desa dan Kelurahan				
Kelas 9				
NAMA JABATAN	KL	B	K	S
Penelaah Teknis Kebijakan	7	0	1	-1
Pengadministrasi Perkantoran	5	1	1	0

Keterangan :

KL : Kelas Jabatan

B : Jumlah Pegawai yang tersedia

K : Kebutuhan Pegawai berdasarkan Analisis Beban Kerja

S : Selisih

## VII.A KELURAHAN SIMBANG KULON KECAMATAN BUARAN

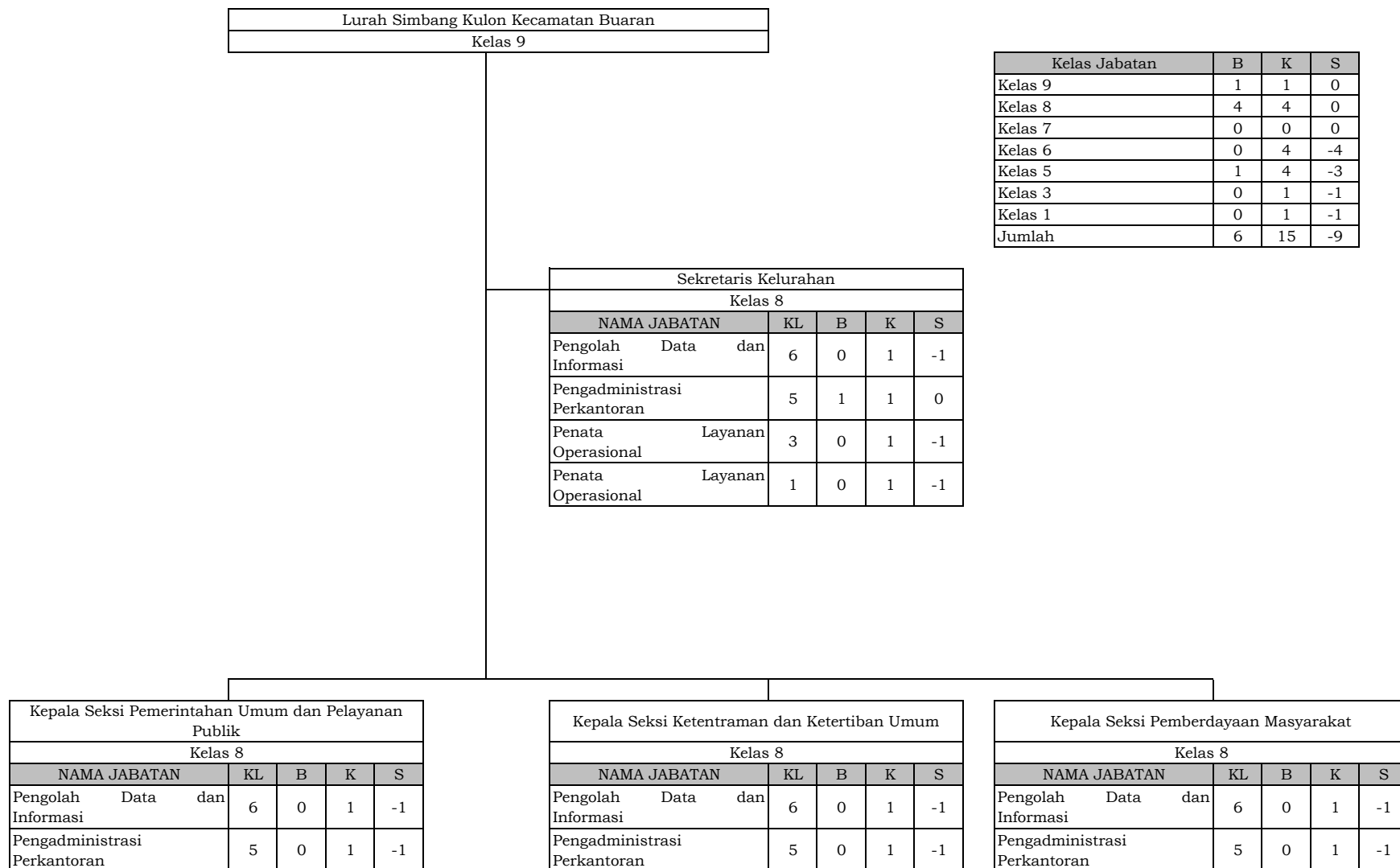

Kelas Jabatan	B	K	S
Kelas 9	1	1	0
Kelas 8	4	4	0
Kelas 7	0	0	0
Kelas 6	0	4	-4
Kelas 5	1	4	-3
Kelas 3	0	1	-1
Kelas 1	0	1	-1
Jumlah	6	15	-9

Keterangan :

KL : Kelas Jabatan

B : Jumlah Pegawai yang tersedia

K : Kebutuhan Pegawai berdasarkan Analisis Beban Kerja

S : Selisih

## VII.B KELURAHAN BLIGO KECAMATAN BUARAN

Lurah Bligo Kecamatan Buaran
Kelas 9

Kelas Jabatan	B	K	S
Kelas 9	1	1	0
Kelas 8	4	4	0
Kelas 7	0	0	0
Kelas 6	1	4	-3
Kelas 5	0	4	-4
Kelas 3	0	1	-1
Kelas 1	0	1	-1
Jumlah	6	15	-9

Sekretaris Kelurahan				
Kelas 8				
NAMA JABATAN	KL	B	K	S
Pengolah Data dan Informasi	6	1	1	0
Pengadministrasi Perkantoran	5	0	1	-1
Penata Layanan Operasional	3	0	1	-1
Penata Layanan Operasional	1	0	1	-1

Kepala Seksi Pemerintahan Umum dan Pelayanan Publik				
Kelas 8				
NAMA JABATAN	KL	B	K	S
Pengolah Data dan Informasi	6	0	1	-1
Pengadministrasi Perkantoran	5	0	1	-1

Kepala Seksi Ketentraman dan Ketertiban Umum				
Kelas 8				
NAMA JABATAN	KL	B	K	S
Pengolah Data dan Informasi	6	0	1	-1
Pengadministrasi Perkantoran	5	0	1	-1

Kepala Seksi Pemberdayaan Masyarakat				
Kelas 8				
NAMA JABATAN	KL	B	K	S
Pengolah Data dan Informasi	6	0	1	-1
Pengadministrasi Perkantoran	5	0	1	-1

Keterangan :

KL : Kelas Jabatan

B : Jumlah Pegawai yang tersedia

K : Kebutuhan Pegawai berdasarkan Analisis Beban Kerja

S : Selisih

## VII.C KELURAHAN SAPUGARUT KECAMATAN BUARAN

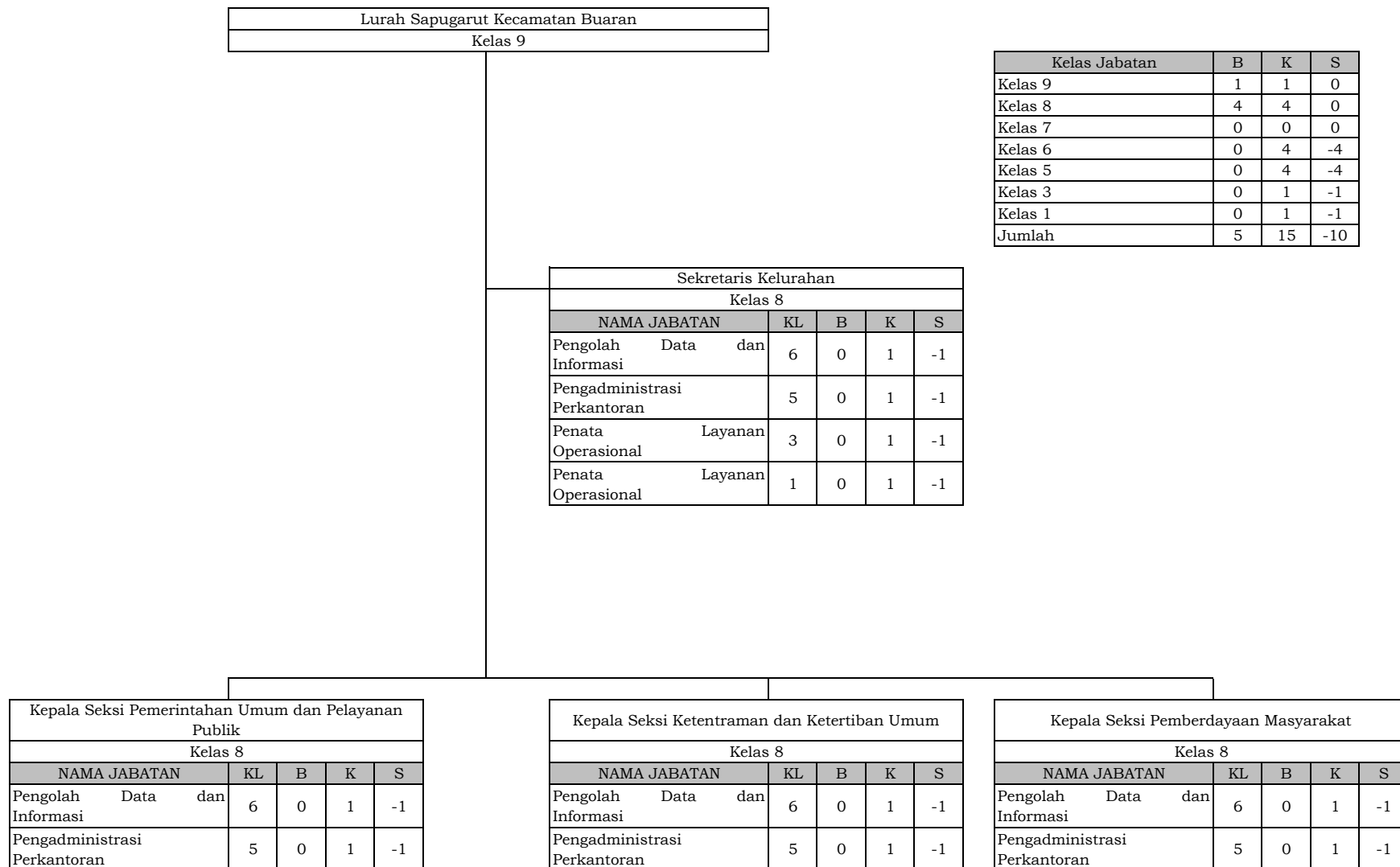

Keterangan :

KL : Kelas Jabatan

B : Jumlah Pegawai yang tersedia

K : Kebutuhan Pegawai berdasarkan Analisis Beban Kerja

S : Selisih

VIII. KECAMATAN KARANGDADAP

Camat Karangdadap
Kelas 12

Sekretaris Kecamatan
Kelas 11

Kelas Jabatan	B	K	S
Kelas 12	1	1	0
Kelas 11	1	1	0
Kelas 9	6	6	0
Kelas 8	0	2	-2
Kelas 7	4	9	-5
Kelas 6	1	8	-7
Kelas 5	2	5	-3
Kelas 3	0	3	-3
Kelas 1	0	1	-1
Jumlah	15	36	-21

Kepala Subbagian Administrasi, Kepegawaian dan Rumah Tangga				
Kelas 9				
NAMA JABATAN	KL	B	K	S
Arsiparis Penyelia	8	0	1	-1
Arsiparis Mahir	7	0	1	-1
Arsiparis Terampil	6	0	1	-1
Pengolah Data dan Informasi	6	1	2	-1
Pengadministrasi Perkantoran	5	1	1	0
Penata Layanan Operasional	3	0	2	-2
Penata Layanan Operasional	1	0	1	-1

Kepala Subbagian Perencanaan dan Keuangan				
Kelas 9				
NAMA JABATAN	KL	B	K	S
Pranata Komputer Penyelia	8	0	1	-1
Pranata Komputer Mahir	7	1	1	0
Pranata Komputer Terampil	6	0	1	-1
Penelaah Teknis Kebijakan	7	1	3	-2
Pengadministrasi Perkantoran	5	0	1	-1

Kepala Seksi Pemerintahan dan Pelayanan Publik				
Kelas 9				
NAMA JABATAN	KL	B	K	S
Penata Kelola Hukum dan Perundang-Undangan	7	0	1	-1
Pengolah Data dan Informasi	6	0	3	-3
Pengadministrasi Perkantoran	5	0	1	-1

Kepala Seksi Pemerintahan Umum				
Kelas 9				
NAMA JABATAN	KL	B	K	S
Penelaah Teknis Kebijakan	7	1	1	0
Pengadministrasi Perkantoran	5	1	1	0

Kepala Seksi Ketentraman dan Ketertiban Umum				
Kelas 9				
NAMA JABATAN	KL	B	K	S
Penelaah Teknis Kebijakan	7	0	1	-1
Pengolah Data dan Infomasi	6	0	1	-1
Penata Layanan Operasional	3	0	1	-1

Kepala Seksi Pemberdayaan Masyarakat Desa dan Kelurahan				
Kelas 9				
NAMA JABATAN	KL	B	K	S
Penelaah Teknis Kebijakan	7	1	1	0
Pengadministrasi Perkantoran	5	0	1	-1

Keterangan :

KL : Kelas Jabatan

B : Jumlah Pegawai yang tersedia

K : Kebutuhan Pegawai berdasarkan Analisis Beban Kerja

S : Selisih

IX. KECAMATAN KEDUNGWUNI

Camat Kedungwuni
Kelas 12

Sekretaris Kecamatan
Kelas 11

Kepala Subbagian Administrasi, Kepegawaian dan Rumah Tangga				
Kelas 9				
NAMA JABATAN	KL	B	K	S
Arsiparis Penyelia	8	0	1	-1
Arsiparis Mahir	7	0	1	-1
Arsiparis Terampil	6	0	1	-1
Pengolah Data dan Informasi	6	2	2	0
Pengadministrasi Perkantoran	5	0	1	-1
Penata Layanan Operasional	3	0	2	-2
Penata Layanan Operasional	1	0	1	-1

Kepala Subbagian Perencanaan dan Keuangan				
Kelas 9				
NAMA JABATAN	KL	B	K	S
Pranata Komputer Ahli Pertama	8	1	0	1
Pranata Komputer Penyelia	8	0	1	-1
Pranata Komputer Mahir	7	0	1	-1
Pranata Komputer Terampil	6	0	1	-1
Penelaah Teknis Kebijakan	7	1	3	-2
Pengadministrasi Perkantoran	5	1	1	0

Kepala Seksi Pemerintahan dan Pelayanan Publik				
Kelas 9				
NAMA JABATAN	KL	B	K	S
Penata Kelola Hukum dan Perundang-Undangan	7	1	1	0
Pengolah Data dan Informasi	6	1	3	-2
Pengadministrasi Perkantoran	5	0	1	-1

Kepala Seksi Pemerintahan Umum				
Kelas 9				
NAMA JABATAN	KL	B	K	S
Penelaah Teknis Kebijakan	7	1	1	0
Pengadministrasi Perkantoran	5	0	1	-1

Kepala Seksi Ketentraman dan Ketertiban Umum				
Kelas 9				
NAMA JABATAN	KL	B	K	S
Penelaah Teknis Kebijakan	7	1	1	0
Pengolah Data dan Infomasi	6	0	1	-1
Penata Layanan Operasional	3	0	1	-1

Kepala Seksi Pemberdayaan Masyarakat Desa dan Kelurahan				
Kelas 9				
NAMA JABATAN	KL	B	K	S
Penelaah Teknis Kebijakan	7	1	1	0
Pengadministrasi Perkantoran	5	1	1	0

Kelas Jabatan	B	K	S
Kelas 12	1	1	0
Kelas 11	1	1	0
Kelas 9	6	6	0
Kelas 8	1	2	-1
Kelas 7	5	9	-4
Kelas 6	3	8	-5
Kelas 5	2	5	-3
Kelas 3	0	3	-3
Kelas 1	0	1	-1
Jumlah	19	36	-17

Keterangan :  
 KL : Kelas Jabatan  
 B : Jumlah Pegawai yang tersedia  
 K : Kebutuhan Pegawai berdasarkan Analisis Beban Kerja  
 S : Selisih

IX.A KELURAHAN PEKAJANGAN KECAMATAN KEDUNGWUNI

Lurah Pekajangan Kecamatan Kedungwuni
Kelas 9

Kelas Jabatan	B	K	S
Kelas 9	1	1	0
Kelas 8	4	4	0
Kelas 7	0	0	0
Kelas 6	1	4	-3
Kelas 5	2	4	-2
Kelas 3	0	1	-1
Kelas 1	0	1	-1
Jumlah	8	15	-7

Sekretaris Kelurahan				
Kelas 8				
NAMA JABATAN	KL	B	K	S
Pengolah Data dan Informasi	6	1	1	0
Pengadministrasi Perkantoran	5	0	1	-1
Penata Layanan Operasional	3	0	1	-1
Penata Layanan Operasional	1	0	1	-1

Kepala Seksi Pemerintahan Umum dan Pelayanan Publik				
Kelas 8				
NAMA JABATAN	KL	B	K	S
Pengolah Data dan Informasi	6	0	1	-1
Pengadministrasi Perkantoran	5	1	1	0

Kepala Seksi Ketentraman dan Ketertiban Umum				
Kelas 8				
NAMA JABATAN	KL	B	K	S
Pengolah Data dan Informasi	6	0	1	-1
Pengadministrasi Perkantoran	5	0	1	-1

Kepala Seksi Pemberdayaan Masyarakat				
Kelas 8				
NAMA JABATAN	KL	B	K	S
Pengolah Data dan Informasi	6	0	1	-1
Pengadministrasi Perkantoran	5	1	1	0

Keterangan :

KL : Kelas Jabatan

B : Jumlah Pegawai yang tersedia

K : Kebutuhan Pegawai berdasarkan Analisis Beban Kerja

S : Selisih



IX.B KELURAHAN KEDUNGWUNI BARAT KECAMATAN KEDUNGWUNI

Lurah Kedungwuni Barat Kecamatan Kedungwuni
Kelas 9

Kelas Jabatan	B	K	S
Kelas 9	1	1	0
Kelas 8	4	4	0
Kelas 7	0	0	0
Kelas 6	1	4	-3
Kelas 5	3	4	-1
Kelas 3	1	1	0
Kelas 1	0	1	-1
Jumlah	10	15	-5

Sekretaris Kelurahan				
Kelas 8				
NAMA JABATAN	KL	B	K	S
Pengolah Data dan Informasi	6	1	1	0
Pengadministrasi Perkantoran	5	1	1	0
Penata Layanan Operasional	3	1	1	0
Penata Layanan Operasional	1	0	1	-1

Kepala Seksi Pemerintahan Umum dan Pelayanan Publik				
Kelas 8				
NAMA JABATAN	KL	B	K	S
Pengolah Data dan Informasi	6	0	1	-1
Pengadministrasi Perkantoran	5	1	1	0

Kepala Seksi Ketentraman dan Ketertiban Umum				
Kelas 8				
NAMA JABATAN	KL	B	K	S
Pengolah Data dan Informasi	6	0	1	-1
Pengadministrasi Perkantoran	5	0	1	-1

Kepala Seksi Pemberdayaan Masyarakat				
Kelas 8				
NAMA JABATAN	KL	B	K	S
Pengolah Data dan Informasi	6	0	1	-1
Pengadministrasi Perkantoran	5	1	1	0

Keterangan :

KL : Kelas Jabatan

B : Jumlah Pegawai yang tersedia

K : Kebutuhan Pegawai berdasarkan Analisis Beban Kerja

S : Selisih

IX.C KELURAHAN KEDUNGWUNI TIMUR KECAMATAN KEDUNGWUNI

Lurah Kedungwuni Timur Kecamatan Kedungwuni
Kelas 9

Kelas Jabatan	B	K	S
Kelas 9	1	1	0
Kelas 8	4	4	0
Kelas 7	0	0	0
Kelas 6	1	4	-3
Kelas 5	2	4	-2
Kelas 3	0	1	-1
Kelas 1	0	1	-1
Jumlah	8	15	-7

Sekretaris Kelurahan				
Kelas 8				
NAMA JABATAN	KL	B	K	S
Pengolah Data dan Informasi	6	1	1	0
Pengadministrasi Perkantoran	5	0	1	-1
Penata Layanan Operasional	3	0	1	-1
Penata Layanan Operasional	1	0	1	-1

Kepala Seksi Pemerintahan Umum dan Pelayanan Publik				
Kelas 8				
NAMA JABATAN	KL	B	K	S
Pengolah Data dan Informasi	6	0	1	-1
Pengadministrasi Perkantoran	5	1	1	0

Kepala Seksi Ketentraman dan Ketertiban Umum				
Kelas 8				
NAMA JABATAN	KL	B	K	S
Pengolah Data dan Informasi	6	0	1	-1
Pengadministrasi Perkantoran	5	1	1	0

Kepala Seksi Pemberdayaan Masyarakat				
Kelas 8				
NAMA JABATAN	KL	B	K	S
Pengolah Data dan Informasi	6	0	1	-1
Pengadministrasi Perkantoran	5	0	1	-1

Keterangan :

KL : Kelas Jabatan

B : Jumlah Pegawai yang tersedia

K : Kebutuhan Pegawai berdasarkan Analisis Beban Kerja

S : Selisih

X. KECAMATAN KAJEN

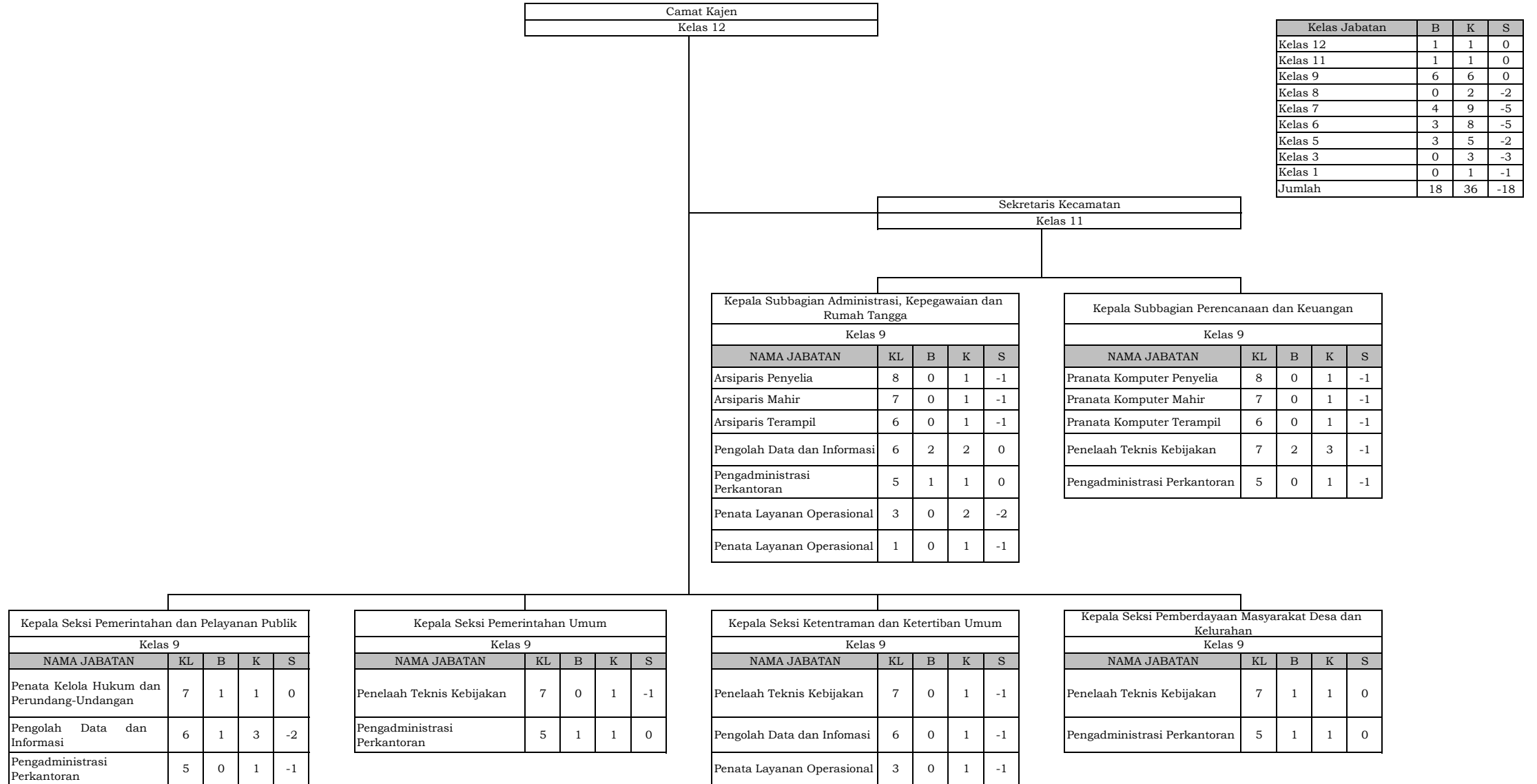

Kelas Jabatan	B	K	S
Kelas 12	1	1	0
Kelas 11	1	1	0
Kelas 9	6	6	0
Kelas 8	0	2	-2
Kelas 7	4	9	-5
Kelas 6	3	8	-5
Kelas 5	3	5	-2
Kelas 3	0	3	-3
Kelas 1	0	1	-1
Jumlah	18	36	-18

Keterangan :

KL : Kelas Jabatan

B : Jumlah Pegawai yang tersedia

K : Kebutuhan Pegawai berdasarkan Analisis Beban Kerja

S : Selisih

## X.A KELURAHAN KAJEN KECAMATAN KAJEN

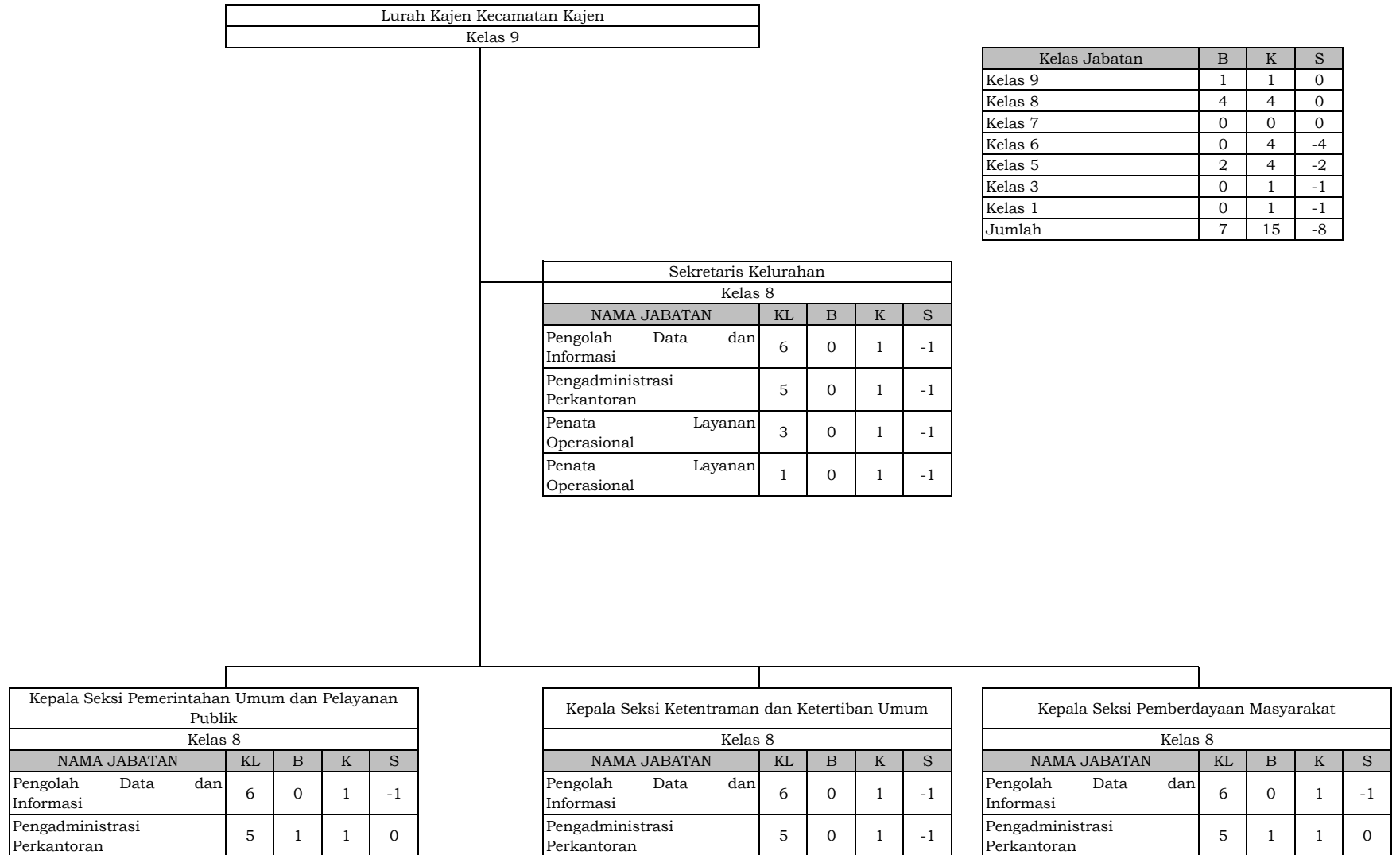

Kelas Jabatan	B	K	S
Kelas 9	1	1	0
Kelas 8	4	4	0
Kelas 7	0	0	0
Kelas 6	0	4	-4
Kelas 5	2	4	-2
Kelas 3	0	1	-1
Kelas 1	0	1	-1
Jumlah	7	15	-8

Keterangan :

KL : Kelas Jabatan

B : Jumlah Pegawai yang tersedia

K : Kebutuhan Pegawai berdasarkan Analisis Beban Kerja

S : Selisih

XI. KECAMATAN KARANGANYAR

Camat Karanganyar
Kelas 12

Kelas Jabatan	B	K	S
Kelas 12	1	1	0
Kelas 11	1	1	0
Kelas 9	6	6	0
Kelas 8	0	2	-2
Kelas 7	3	9	-6
Kelas 6	4	8	-4
Kelas 5	2	5	-3
Kelas 3	2	3	-1
Kelas 1	0	1	-1
Jumlah	19	36	-17

Sekretaris Kecamatan
Kelas 11

Kepala Subbagian Administrasi, Kepegawaian dan Rumah Tangga				
Kelas 9				
NAMA JABATAN	KL	B	K	S
Arsiparis Penyelia	8	0	1	-1
Arsiparis Mahir	7	0	1	-1
Arsiparis Terampil	6	0	1	-1
Pengolah Data dan Informasi	6	2	2	0
Pengadministrasi Perkantoran	5	0	1	-1
Penata Layanan Operasional	3	1	2	-1
Penata Layanan Operasional	1	0	1	-1

Kepala Subbagian Perencanaan dan Keuangan				
Kelas 9				
NAMA JABATAN	KL	B	K	S
Pranata Komputer Penyelia	8	0	1	-1
Pranata Komputer Mahir	7	0	1	-1
Pranata Komputer Terampil	6	0	1	-1
Penelaah Teknis Kebijakan	7	2	3	-1
Pengadministrasi Perkantoran	5	1	1	0

Kepala Seksi Pemerintahan dan Pelayanan Publik				
Kelas 9				
NAMA JABATAN	KL	B	K	S
Penata Kelola Hukum dan Perundang-Undangan	7	0	1	-1
Pengolah Data dan Informasi	6	1	3	-2
Pengadministrasi Perkantoran	5	0	1	-1

Kepala Seksi Pemerintahan Umum				
Kelas 9				
NAMA JABATAN	KL	B	K	S
Penelaah Teknis Kebijakan	7	1	1	0
Pengadministrasi Perkantoran	5	0	1	-1

Kepala Seksi Ketentraman dan Ketertiban Umum				
Kelas 9				
NAMA JABATAN	KL	B	K	S
Penelaah Teknis Kebijakan	7	0	1	-1
Pengolah Data dan Infomasi	6	1	1	0
Penata Layanan Operasional	3	1	1	0

Kepala Seksi Pemberdayaan Masyarakat Desa dan Kelurahan				
Kelas 9				
NAMA JABATAN	KL	B	K	S
Penelaah Teknis Kebijakan	7	0	1	-1
Pengadministrasi Perkantoran	5	1	1	0

Keterangan :

KL : Kelas Jabatan

B : Jumlah Pegawai yang tersedia

K : Kebutuhan Pegawai berdasarkan Analisis Beban Kerja

S : Selisih

XII. KECAMATAN KESESI

Camat Kesesi
Kelas 12

Kelas Jabatan	B	K	S
Kelas 12	1	1	0
Kelas 11	1	1	0
Kelas 9	6	6	0
Kelas 8	0	2	-2
Kelas 7	2	9	-7
Kelas 6	5	8	-3
Kelas 5	6	5	1
Kelas 3	3	3	0
Kelas 1	0	1	-1
Jumlah	24	36	-12

Sekretaris Kecamatan
Kelas 11

Kepala Subbagian Administrasi, Kepegawaian dan Rumah Tangga				
Kelas 9				
NAMA JABATAN	KL	B	K	S
Arsiparis Penyelia	8	0	1	-1
Arsiparis Mahir	7	0	1	-1
Arsiparis Terampil	6	0	1	-1
Pengolah Data dan Informasi	6	2	2	0
Pengadministrasi Perkantoran	5	2	1	1
Penata Layanan Operasional	3	2	2	0
Penata Layanan Operasional	1	0	1	-1

Kepala Subbagian Perencanaan dan Keuangan				
Kelas 9				
NAMA JABATAN	KL	B	K	S
Pranata Komputer Penyelia	8	0	1	-1
Pranata Komputer Mahir	7	0	1	-1
Pranata Komputer Terampil	6	0	1	-1
Penelaah Teknis Kebijakan	7	1	3	-2
Pengadministrasi Perkantoran	5	1	1	0

Kepala Seksi Pemerintahan dan Pelayanan Publik				
Kelas 9				
NAMA JABATAN	KL	B	K	S
Penata Kelola Hukum dan Perundang-Undangan	7	0	1	-1
Pengolah Data dan Informasi	6	2	3	-1
Pengadministrasi Perkantoran	5	1	1	0

Kepala Seksi Pemerintahan Umum				
Kelas 9				
NAMA JABATAN	KL	B	K	S
Penelaah Teknis Kebijakan	7	0	1	-1
Pengadministrasi Perkantoran	5	1	1	0

Kepala Seksi Ketentraman dan Ketertiban Umum				
Kelas 9				
NAMA JABATAN	KL	B	K	S
Penelaah Teknis Kebijakan	7	0	1	-1
Pengolah Data dan Infomasi	6	1	1	0
Penata Layanan Operasional	3	1	1	0

Kepala Seksi Pemberdayaan Masyarakat Desa dan Kelurahan				
Kelas 9				
NAMA JABATAN	KL	B	K	S
Penelaah Teknis Kebijakan	7	1	1	0
Pengadministrasi Perkantoran	5	1	1	0

Keterangan :

KL : Kelas Jabatan

B : Jumlah Pegawai yang tersedia

K : Kebutuhan Pegawai berdasarkan Analisis Beban Kerja

S : Selisih

XIII. KECAMATAN WONOPRINGGO

Camat Wonopringgo
Kelas 12

Sekretaris Kecamatan
Kelas 11

Kelas Jabatan	B	K	S
Kelas 12	1	1	0
Kelas 11	1	1	0
Kelas 9	6	6	0
Kelas 8	0	2	-2
Kelas 7	4	9	-5
Kelas 6	1	8	-7
Kelas 5	4	5	-1
Kelas 3	0	3	-3
Kelas 1	0	1	-1
Jumlah	17	36	-19

Kepala Subbagian Administrasi, Kepegawaian dan Rumah Tangga				
Kelas 9				
NAMA JABATAN	KL	B	K	S
Arsiparis Penyelia	8	0	1	-1
Arsiparis Mahir	7	0	1	-1
Arsiparis Terampil	6	0	1	-1
Pengolah Data dan Informasi	6	1	2	-1
Pengadministrasi Perkantoran	5	1	1	0
Penata Layanan Operasional	3	0	2	-2
Penata Layanan Operasional	1	0	1	-1

Kepala Subbagian Perencanaan dan Keuangan				
Kelas 9				
NAMA JABATAN	KL	B	K	S
Pranata Komputer Penyelia	8	0	1	-1
Pranata Komputer Mahir	7	0	1	-1
Pranata Komputer Terampil	6	0	1	-1
Penelaah Teknis Kebijakan	7	2	3	-1
Pengadministrasi Perkantoran	5	0	1	-1

Kepala Seksi Pemerintahan dan Pelayanan Publik				
Kelas 9				
NAMA JABATAN	KL	B	K	S
Penata Kelola Hukum dan Perundang-Undangan	7	1	1	0
Pengolah Data dan Informasi	6	0	3	-3
Pengadministrasi Perkantoran	5	1	1	0

Kepala Seksi Pemerintahan Umum				
Kelas 9				
NAMA JABATAN	KL	B	K	S
Penelaah Teknis Kebijakan	7	1	1	0
Pengadministrasi Perkantoran	5	1	1	0

Kepala Seksi Ketentraman dan Ketertiban Umum				
Kelas 9				
NAMA JABATAN	KL	B	K	S
Penelaah Teknis Kebijakan	7	0	1	-1
Pengolah Data dan Infomasi	6	0	1	-1
Penata Layanan Operasional	3	0	1	-1

Kepala Seksi Pemberdayaan Masyarakat Desa dan Kelurahan				
Kelas 9				
NAMA JABATAN	KL	B	K	S
Penelaah Teknis Kebijakan	7	0	1	-1
Pengadministrasi Perkantoran	5	1	1	0

Keterangan :  
 KL : Kelas Jabatan  
 B : Jumlah Pegawai yang tersedia  
 K : Kebutuhan Pegawai berdasarkan Analisis Beban Kerja  
 S : Selisih

XIV. KECAMATAN BOJONG

Camat Bojong
Kelas 12

Kelas Jabatan	B	K	S
Kelas 12	1	1	0
Kelas 11	1	1	0
Kelas 9	6	6	0
Kelas 8	0	2	-2
Kelas 7	3	9	-6
Kelas 6	5	8	-3
Kelas 5	5	5	0
Kelas 3	3	3	0
Kelas 1	0	1	-1
Jumlah	24	36	-12

Sekretaris Kecamatan
Kelas 11

Kepala Subbagian Administrasi, Kepegawaian dan Rumah Tangga				
Kelas 9				
NAMA JABATAN	KL	B	K	S
Arsiparis Penyelia	8	0	1	-1
Arsiparis Mahir	7	0	1	-1
Arsiparis Terampil	6	0	1	-1
Pengolah Data dan Informasi	6	2	2	0
Pengadministrasi Perkantoran	5	1	1	0
Penata Layanan Operasional	3	2	2	0
Penata Layanan Operasional	1	0	1	-1

Kepala Subbagian Perencanaan dan Keuangan				
Kelas 9				
NAMA JABATAN	KL	B	K	S
Pranata Komputer Penyelia	8	0	1	-1
Pranata Komputer Mahir	7	0	1	-1
Pranata Komputer Terampil	6	1	1	0
Penelaah Teknis Kebijakan	7	1	3	-2
Pengadministrasi Perkantoran	5	1	1	0

Kepala Seksi Pemerintahan dan Pelayanan Publik				
Kelas 9				
NAMA JABATAN	KL	B	K	S
Penata Kelola Hukum dan Perundang-Undangan	7	0	1	-1
Pengolah Data dan Informasi	6	2	3	-1
Pengadministrasi Perkantoran	5	1	1	0

Kepala Seksi Pemerintahan Umum				
Kelas 9				
NAMA JABATAN	KL	B	K	S
Penelaah Teknis Kebijakan	7	1	1	0
Pengadministrasi Perkantoran	5	1	1	0

Kepala Seksi Ketentraman dan Ketertiban Umum				
Kelas 9				
NAMA JABATAN	KL	B	K	S
Penelaah Teknis Kebijakan	7	1	1	0
Pengolah Data dan Infomasi	6	0	1	-1
Penata Layanan Operasional	3	1	1	0

Kepala Seksi Pemberdayaan Masyarakat Desa dan Kelurahan				
Kelas 9				
NAMA JABATAN	KL	B	K	S
Penelaah Teknis Kebijakan	7	0	1	-1
Pengadministrasi Perkantoran	5	1	1	0

Keterangan :

KL : Kelas Jabatan

B : Jumlah Pegawai yang tersedia

K : Kebutuhan Pegawai berdasarkan Analisis Beban Kerja

S : Selisih



XV. KECAMATAN WIRADESA

Camat Wiradesa
Kelas 12

Sekretaris Kecamatan
Kelas 11

Kelas Jabatan	B	K	S
Kelas 12	1	1	0
Kelas 11	1	1	0
Kelas 9	6	6	0
Kelas 8	0	2	-2
Kelas 7	4	9	-5
Kelas 6	6	8	-2
Kelas 5	5	5	0
Kelas 3	0	3	-3
Kelas 1	0	1	-1
Jumlah	23	36	-13

Kepala Subbagian Administrasi, Kepegawaian dan Rumah Tangga				
Kelas 9				
NAMA JABATAN	KL	B	K	S
Arsiparis Penyelia	8	0	1	-1
Arsiparis Mahir	7	0	1	-1
Arsiparis Terampil	6	0	1	-1
Pengolah Data dan Informasi	6	2	2	0
Pengadministrasi Perkantoran	5	1	1	0
Penata Layanan Operasional	3	0	2	-2
Penata Layanan Operasional	1	0	1	-1

Kepala Subbagian Perencanaan dan Keuangan				
Kelas 9				
NAMA JABATAN	KL	B	K	S
Pranata Komputer Penyelia	8	0	1	-1
Pranata Komputer Mahir	7	0	1	-1
Pranata Komputer Terampil	6	1	1	0
Penelaah Teknis Kebijakan	7	2	3	-1
Pengadministrasi Perkantoran	5	1	1	0

Kepala Seksi Pemerintahan dan Pelayanan Publik				
Kelas 9				
NAMA JABATAN	KL	B	K	S
Penata Kelola Hukum dan Perundang-Undangan	7	0	1	-1
Pengolah Data dan Informasi	6	2	3	-1
Pengadministrasi Perkantoran	5	1	1	0

Kepala Seksi Pemerintahan Umum				
Kelas 9				
NAMA JABATAN	KL	B	K	S
Penelaah Teknis Kebijakan	7	1	1	0
Pengadministrasi Perkantoran	5	1	1	0

Kepala Seksi Ketentraman dan Ketertiban Umum				
Kelas 9				
NAMA JABATAN	KL	B	K	S
Penelaah Teknis Kebijakan	7	0	1	-1
Pengolah Data dan Infomasi	6	1	1	0
Penata Layanan Operasional	3	0	1	-1

Kepala Seksi Pemberdayaan Masyarakat Desa dan Kelurahan				
Kelas 9				
NAMA JABATAN	KL	B	K	S
Penelaah Teknis Kebijakan	7	1	1	0
Pengadministrasi Perkantoran	5	1	1	0

Keterangan :  
 KL : Kelas Jabatan  
 B : Jumlah Pegawai yang tersedia  
 K : Kebutuhan Pegawai berdasarkan Analisis Beban Kerja  
 S : Selisih

XV.A KELURAHAN GUMAWANG KECAMATAN WIRADESA

Lurah Gumawang Kecamatan Wiradesa
Kelas 9

Kelas Jabatan	B	K	S
Kelas 9	1	1	0
Kelas 8	4	4	0
Kelas 7	0	0	0
Kelas 6	0	4	-4
Kelas 5	2	4	-2
Kelas 3	1	1	0
Kelas 1	0	1	-1
Jumlah	8	15	-7

Sekretaris Kelurahan				
Kelas 8				
NAMA JABATAN	KL	B	K	S
Pengolah Data dan Informasi	6	0	1	-1
Pengadministrasi Perkantoran	5	1	1	0
Penata Layanan Operasional	3	1	1	0
Penata Layanan Operasional	1	0	1	-1

Kepala Seksi Pemerintahan Umum dan Pelayanan Publik				
Kelas 8				
NAMA JABATAN	KL	B	K	S
Pengolah Data dan Informasi	6	0	1	-1
Pengadministrasi Perkantoran	5	1	1	0

Kepala Seksi Ketentraman dan Ketertiban Umum				
Kelas 8				
NAMA JABATAN	KL	B	K	S
Pengolah Data dan Informasi	6	0	1	-1
Pengadministrasi Perkantoran	5	0	1	-1

Kepala Seksi Pemberdayaan Masyarakat				
Kelas 8				
NAMA JABATAN	KL	B	K	S
Pengolah Data dan Informasi	6	0	1	-1
Pengadministrasi Perkantoran	5	0	1	-1

Keterangan :  
 KL : Kelas Jabatan  
 B : Jumlah Pegawai yang tersedia  
 K : Kebutuhan Pegawai berdasarkan Analisis Beban Kerja  
 S : Selisih

## XV.B KELURAHAN KEPATIHAN KECAMATAN WIRADESA

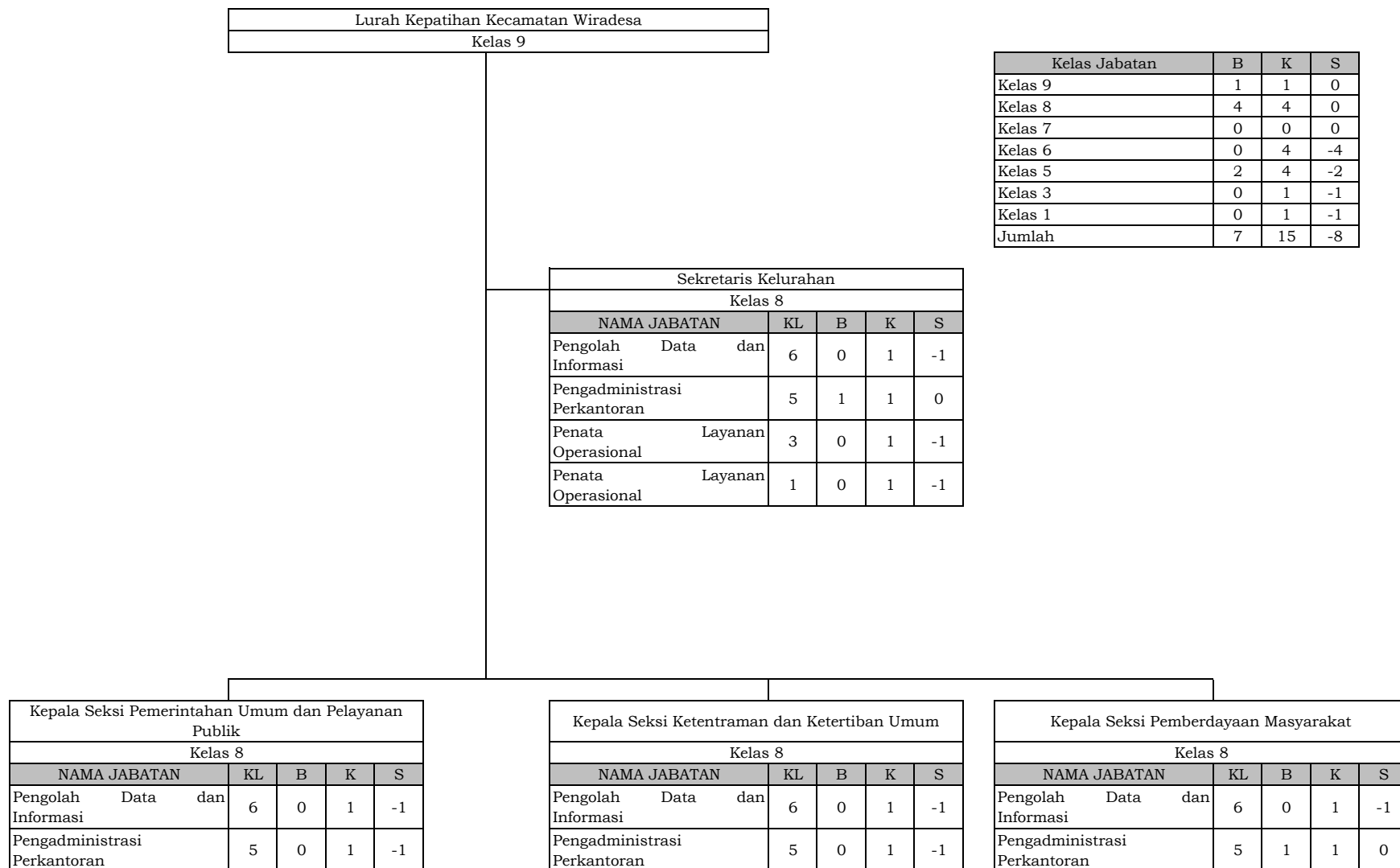

Keterangan :

KL : Kelas Jabatan

B : Jumlah Pegawai yang tersedia

K : Kebutuhan Pegawai berdasarkan Analisis Beban Kerja

S : Selisih

XV.C KELURAHAN MAYANGAN KECAMATAN WIRADESA

Lurah Mayangan Kecamatan Wiradesa
Kelas 9

Kelas Jabatan	B	K	S
Kelas 9	1	1	0
Kelas 8	4	4	0
Kelas 7	0	0	0
Kelas 6	0	4	-4
Kelas 5	2	4	-2
Kelas 3	0	1	-1
Kelas 1	0	1	-1
Jumlah	7	15	-8

Sekretaris Kelurahan				
Kelas 8				
NAMA JABATAN	KL	B	K	S
Pengolah Data dan Informasi	6	0	1	-1
Pengadministrasi Perkantoran	5	1	1	0
Penata Layanan Operasional	3	0	1	-1
Penata Layanan Operasional	1	0	1	-1

Kepala Seksi Pemerintahan Umum dan Pelayanan Publik				
Kelas 8				
NAMA JABATAN	KL	B	K	S
Pengolah Data dan Informasi	6	0	1	-1
Pengadministrasi Perkantoran	5	1	1	0

Kepala Seksi Ketentraman dan Ketertiban Umum				
Kelas 8				
NAMA JABATAN	KL	B	K	S
Pengolah Data dan Informasi	6	0	1	-1
Pengadministrasi Perkantoran	5	0	1	-1

Kepala Seksi Pemberdayaan Masyarakat				
Kelas 8				
NAMA JABATAN	KL	B	K	S
Pengolah Data dan Informasi	6	0	1	-1
Pengadministrasi Perkantoran	5	0	1	-1

Keterangan :  
 KL : Kelas Jabatan  
 B : Jumlah Pegawai yang tersedia  
 K : Kebutuhan Pegawai berdasarkan Analisis Beban Kerja  
 S : Selisih

XV.D KELURAHAN PEKUNCEN KECAMATAN WIRADESA

Lurah Pekuncen Kecamatan Wiradesa
Kelas 9

Kelas Jabatan	B	K	S
Kelas 9	1	1	0
Kelas 8	4	4	0
Kelas 7	0	0	0
Kelas 6	0	4	-4
Kelas 5	2	4	-2
Kelas 3	0	1	-1
Kelas 1	0	1	-1
Jumlah	7	15	-8

Sekretaris Kelurahan				
Kelas 8				
NAMA JABATAN	KL	B	K	S
Pengolah Data dan Informasi	6	0	1	-1
Pengadministrasi Perkantoran	5	1	1	0
Penata Layanan Operasional	3	0	1	-1
Penata Layanan Operasional	1	0	1	-1

Kepala Seksi Pemerintahan Umum dan Pelayanan Publik				
Kelas 8				
NAMA JABATAN	KL	B	K	S
Pengolah Data dan Informasi	6	0	1	-1
Pengadministrasi Perkantoran	5	1	1	0

Kepala Seksi Ketentraman dan Ketertiban Umum				
Kelas 8				
NAMA JABATAN	KL	B	K	S
Pengolah Data dan Informasi	6	0	1	-1
Pengadministrasi Perkantoran	5	0	1	-1

Kepala Seksi Pemberdayaan Masyarakat				
Kelas 8				
NAMA JABATAN	KL	B	K	S
Pengolah Data dan Informasi	6	0	1	-1
Pengadministrasi Perkantoran	5	0	1	-1

Keterangan :

KL : Kelas Jabatan

B : Jumlah Pegawai yang tersedia

K : Kebutuhan Pegawai berdasarkan Analisis Beban Kerja

S : Selisih

XV.E KELURAHAN BENER KECAMATAN WIRADESA

Lurah Bener Kecamatan Wiradesa
Kelas 9

Kelas Jabatan	B	K	S
Kelas 9	1	1	0
Kelas 8	4	4	0
Kelas 7	0	0	0
Kelas 6	1	4	-3
Kelas 5	1	4	-3
Kelas 3	0	1	-1
Kelas 1	0	1	-1
Jumlah	7	15	-8

Sekretaris Kelurahan				
Kelas 8				
NAMA JABATAN	KL	B	K	S
Pengolah Data dan Informasi	6	1	1	0
Pengadministrasi Perkantoran	5	0	1	-1
Penata Layanan Operasional	3	0	1	-1
Penata Layanan Operasional	1	0	1	-1

Kepala Seksi Pemerintahan Umum dan Pelayanan Publik				
Kelas 8				
NAMA JABATAN	KL	B	K	S
Pengolah Data dan Informasi	6	0	1	-1
Pengadministrasi Perkantoran	5	1	1	0

Kepala Seksi Ketentraman dan Ketertiban Umum				
Kelas 8				
NAMA JABATAN	KL	B	K	S
Pengolah Data dan Informasi	6	0	1	-1
Pengadministrasi Perkantoran	5	0	1	-1

Kepala Seksi Pemberdayaan Masyarakat				
Kelas 8				
NAMA JABATAN	KL	B	K	S
Pengolah Data dan Informasi	6	0	1	-1
Pengadministrasi Perkantoran	5	0	1	-1

Keterangan :  
 KL : Kelas Jabatan  
 B : Jumlah Pegawai yang tersedia  
 K : Kebutuhan Pegawai berdasarkan Analisis Beban Kerja  
 S : Selisih

XVI. KECAMATAN WONOKERTO

Camat Wonokerto
Kelas 12

Sekretaris Kecamatan
Kelas 11

Kelas Jabatan	B	K	S
Kelas 12	1	1	0
Kelas 11	1	1	0
Kelas 9	6	6	0
Kelas 8	0	2	-2
Kelas 7	1	9	-8
Kelas 6	4	8	-4
Kelas 5	5	5	0
Kelas 3	0	3	-3
Kelas 1	0	1	-1
Jumlah	18	36	-18

Kepala Subbagian Administrasi, Kepegawaian dan Rumah Tangga				
Kelas 9				
NAMA JABATAN	KL	B	K	S
Arsiparis Penyelia	8	0	1	-1
Arsiparis Mahir	7	0	1	-1
Arsiparis Terampil	6	0	1	-1
Pengolah Data dan Informasi	6	1	2	-1
Pengadministrasi Perkantoran	5	1	1	0
Penata Layanan Operasional	3	0	2	-2
Penata Layanan Operasional	1	0	1	-1

Kepala Subbagian Perencanaan dan Keuangan				
Kelas 9				
NAMA JABATAN	KL	B	K	S
Pranata Komputer Penyelia	8	0	1	-1
Pranata Komputer Mahir	7	0	1	-1
Pranata Komputer Terampil	6	2	1	1
Penelaah Teknis Kebijakan	7	1	3	-2
Pengadministrasi Perkantoran	5	1	1	0

Kepala Seksi Pemerintahan dan Pelayanan Publik				
Kelas 9				
NAMA JABATAN	KL	B	K	S
Penata Kelola Hukum dan Perundang-Undangan	7	0	1	-1
Pengolah Data dan Informasi	6	1	3	-2
Pengadministrasi Perkantoran	5	1	1	0

Kepala Seksi Pemerintahan Umum				
Kelas 9				
NAMA JABATAN	KL	B	K	S
Penelaah Teknis Kebijakan	7	0	1	-1
Pengadministrasi Perkantoran	5	1	1	0

Kepala Seksi Ketentraman dan Ketertiban Umum				
Kelas 9				
NAMA JABATAN	KL	B	K	S
Penelaah Teknis Kebijakan	7	0	1	-1
Pengolah Data dan Informasi	6	0	1	-1
Penata Layanan Operasional	3	0	1	-1

Kepala Seksi Pemberdayaan Masyarakat Desa dan Kelurahan				
Kelas 9				
NAMA JABATAN	KL	B	K	S
Penelaah Teknis Kebijakan	7	0	1	-1
Pengadministrasi Perkantoran	5	1	1	0

Keterangan :

KL : Kelas Jabatan

B : Jumlah Pegawai yang tersedia

K : Kebutuhan Pegawai berdasarkan Analisis Beban Kerja

S : Selisih

XVII. KECAMATAN SRAGI

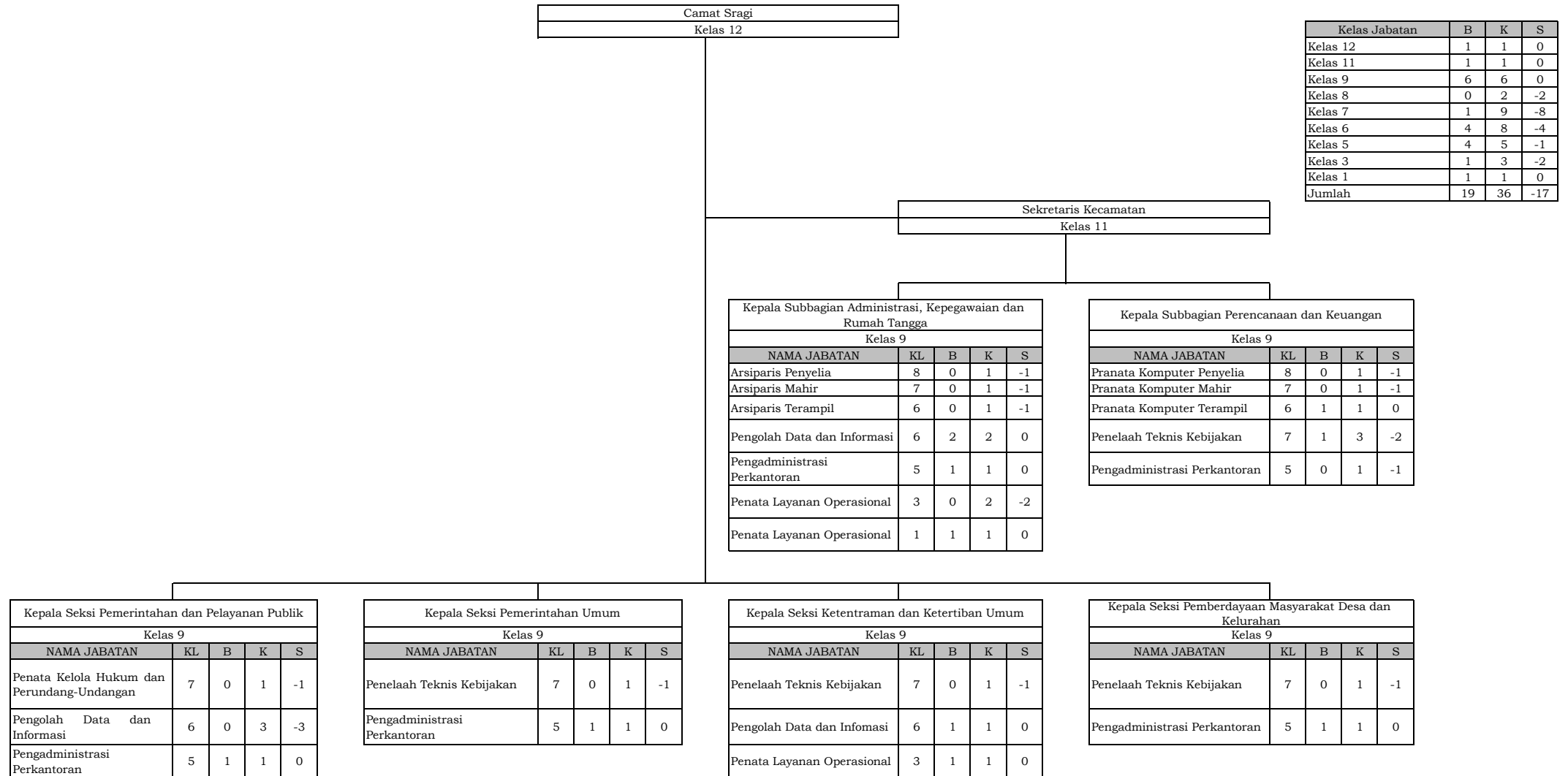

Keterangan :

KL : Kelas Jabatan

B : Jumlah Pegawai yang tersedia

K : Kebutuhan Pegawai berdasarkan Analisis Beban Kerja

S : Selisih



XVII.A KELURAHAN SRAGI KECAMATAN SRAGI

Lurah Sragi Kecamatan Sragi
Kelas 9

Kelas Jabatan	B	K	S
Kelas 9	1	1	0
Kelas 8	4	4	0
Kelas 7	0	0	0
Kelas 6	1	4	-3
Kelas 5	2	4	-2
Kelas 3	0	1	-1
Kelas 1	0	1	-1
Jumlah	8	15	-7

Sekretaris Kelurahan				
Kelas 8				
NAMA JABATAN	KL	B	K	S
Pengolah Data dan Informasi	6	1	1	0
Pengadministrasi Perkantoran	5	1	1	0
Penata Layanan Operasional	3	0	1	-1
Penata Layanan Operasional	1	0	1	-1

Kepala Seksi Pemerintahan Umum dan Pelayanan Publik				
Kelas 8				
NAMA JABATAN	KL	B	K	S
Pengolah Data dan Informasi	6	0	1	-1
Pengadministrasi Perkantoran	5	0	1	-1

Kepala Seksi Ketentraman dan Ketertiban Umum				
Kelas 8				
NAMA JABATAN	KL	B	K	S
Pengolah Data dan Informasi	6	0	1	-1
Pengadministrasi Perkantoran	5	1	1	0

Kepala Seksi Pemberdayaan Masyarakat				
Kelas 8				
NAMA JABATAN	KL	B	K	S
Pengolah Data dan Informasi	6	0	1	-1
Pengadministrasi Perkantoran	5	0	1	-1

Keterangan :  
 KL : Kelas Jabatan  
 B : Jumlah Pegawai yang tersedia  
 K : Kebutuhan Pegawai berdasarkan Analisis Beban Kerja  
 S : Selisih

XVIII. KECAMATAN SIWALAN

Camat Siwalan
Kelas 12

Kelas Jabatan	B	K	S
Kelas 12	1	1	0
Kelas 11	1	1	0
Kelas 9	6	6	0
Kelas 8	0	2	-2
Kelas 7	5	9	-4
Kelas 6	6	8	-2
Kelas 5	4	5	-1
Kelas 3	2	3	-1
Kelas 1	0	1	-1
Jumlah	25	36	-11

Sekretaris Kecamatan
Kelas 11

Kepala Subbagian Administrasi, Kepegawaian dan Rumah Tangga				
Kelas 9				
NAMA JABATAN	KL	B	K	S
Arsiparis Penyelia	8	0	1	-1
Arsiparis Mahir	7	0	1	-1
Arsiparis Terampil	6	0	1	-1
Pengolah Data dan Informasi	6	2	2	0
Pengadministrasi Perkantoran	5	0	1	-1
Penata Layanan Operasional	3	2	2	0
Penata Layanan Operasional	1	0	1	-1

Kepala Subbagian Perencanaan dan Keuangan				
Kelas 9				
NAMA JABATAN	KL	B	K	S
Pranata Komputer Penyelia	8	0	1	-1
Pranata Komputer Mahir	7	0	1	-1
Pranata Komputer Terampil	6	0	1	-1
Penelaah Teknis Kebijakan	7	2	3	-1
Pengadministrasi Perkantoran	5	1	1	0

Kepala Seksi Pemerintahan dan Pelayanan Publik				
Kelas 9				
NAMA JABATAN	KL	B	K	S
Penata Kelola Hukum dan Perundang-Undangan	7	0	1	-1
Pengolah Data dan Informasi	6	3	3	0
Pengadministrasi Perkantoran	5	1	1	0

Kepala Seksi Pemerintahan Umum				
Kelas 9				
NAMA JABATAN	KL	B	K	S
Penelaah Teknis Kebijakan	7	1	1	0
Pengadministrasi Perkantoran	5	1	1	0

Kepala Seksi Ketentraman dan Ketertiban Umum				
Kelas 9				
NAMA JABATAN	KL	B	K	S
Penelaah Teknis Kebijakan	7	1	1	0
Pengolah Data dan Informasi	6	1	1	0
Penata Layanan Operasional	3	0	1	-1

Kepala Seksi Pemberdayaan Masyarakat Desa dan Kelurahan				
Kelas 9				
NAMA JABATAN	KL	B	K	S
Penelaah Teknis Kebijakan	7	1	1	0
Pengadministrasi Perkantoran	5	1	1	0

Keterangan :  
 KL : Kelas Jabatan  
 B : Jumlah Pegawai yang tersedia  
 K : Kebutuhan Pegawai berdasarkan Analisis Beban Kerja  
 S : Selisih

XIX. KECAMATAN TIRTO

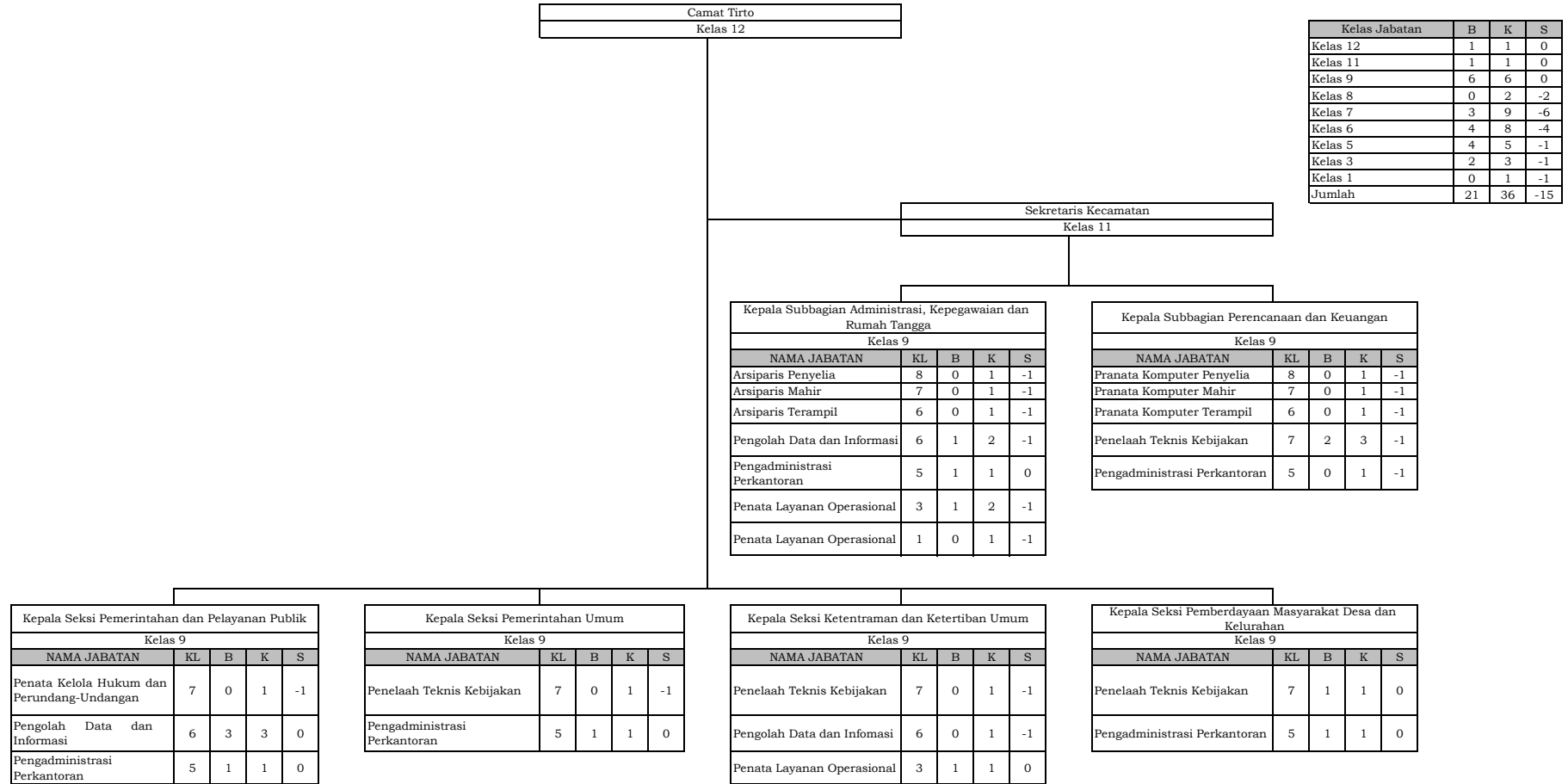

BUPATI PEKALONGAN,  
TTD  
FADIA ARAFIQ

Keterangan :  
 KL : Kelas Jabatan  
 B : Jumlah Pegawai yang tersedia  
 K : Kebutuhan Pegawai berdasarkan Analisis Beban Kerja  
 S : Selisih

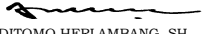
Diundangkan di Kajen  
 pada tanggal 30 Mei 2023  
 SEKRETARIS DAERAH KABUPATEN PEKALONGAN,  
 TTD  
 M. YULIAN AKBAR  
 BERITA DAERAH KABUPATEN PEKALONGAN TAHUN 2023 NOMOR 47  
 Salinan sesuai dengan aslinya,  
 KEPALA BAGIAN HUKUM  
 SETDA KABUPATEN PEKALONGAN,  
  
 ADITOMO HERLAMBAANG, SH  
 Pembina  
 Nip. 19680517 198903 1 009