



salinan

BUPATI PEKALONGAN
PROVINSI JAWA TENGAH

PERATURAN BUPATI PEKALONGAN
NOMOR 26 TAHUN 2023

TENTANG

PERUBAHAN ATAS PERATURAN BUPATI PEKALONGAN
NOMOR 3 TAHUN 2023 TENTANG ANALISIS JABATAN DAN ANALISIS
BEBAN KERJA PADA DINAS KESEHATAN KABUPATEN PEKALONGAN

DENGAN RAHMAT TUHAN YANG MAHA ESA

BUPATI PEKALONGAN,

- Menimbang: a. bahwa dengan telah diterbitkannya Keputusan Menteri Pendayagunaan Aparatur Negara dan Reformasi Birokrasi Nomor 1103 Tahun 2022 tentang Nomenklatur Jabatan Pelaksana Pegawai Negeri Sipil di Lingkungan Instansi Pemerintah, maka Peraturan Bupati Pekalongan Nomor 3 Tahun 2023 tentang Analisis Jabatan dan Analisis Beban Kerja pada Dinas Kesehatan Kabupaten Pekalongan, perlu diubah dan disesuaikan;
- b. bahwa berdasarkan pertimbangan sebagaimana dimaksud pada huruf a, perlu menetapkan Peraturan Bupati tentang Perubahan Atas Peraturan Bupati Pekalongan Nomor 3 Tahun 2023 tentang Analisis Jabatan dan Analisis Beban Kerja pada Dinas Kesehatan Kabupaten Pekalongan;

- Mengingat : 1. Pasal 18 ayat (6) Undang-Undang Dasar Negara Republik Indonesia Tahun 1945;
2. Undang-Undang Nomor 13 Tahun 1950 tentang Pembentukan Daerah-daerah Kabupaten dalam Lingkungan Propinsi Jawa Tengah (Berita Negara Republik Indonesia Tahun 1950 Nomor 42), sebagaimana telah diubah dengan Undang-Undang Nomor 9 Tahun 1965 tentang Pembentukan Daerah Tingkat II Batang dengan mengubah Undang-Undang Nomor 13 Tahun 1950 tentang Pembentukan Daerah-daerah Kabupaten dalam Lingkungan Propinsi Jawa Tengah (Lembaran Negara Republik Indonesia Tahun 1965 Nomor 52, Tambahan Lembaran Negara Republik Indonesia Nomor 2757);

3. Undang-Undang Nomor 5 Tahun 2014 tentang Aparatur Sipil Negara (Lembaran Negara Republik Indonesia Tahun 2014 Nomor 6, Tambahan Lembaran Negara Republik Indonesia Nomor 5494);
4. Undang-Undang Nomor 23 Tahun 2014 tentang Pemerintahan Daerah (Lembaran Negara Republik Indonesia Tahun 2014 Nomor 244, Tambahan Lembaran Negara Republik Indonesia Nomor 5587), sebagaimana telah diubah beberapa kali terakhir dengan Undang-Undang Nomor 6 Tahun 2023 tentang Penetapan Peraturan Pemerintah Pengganti Undang-Undang Nomor 2 Tahun 2022 Tentang Cipta Kerja Menjadi Undang-Undang (Lembaran Negara Republik Indonesia Tahun 2023 Nomor 41, Tambahan Lembaran Negara Republik Indonesia Nomor 6841);
5. Peraturan Pemerintah Nomor 11 Tahun 2017 tentang Manajemen Pegawai Negeri Sipil sebagaimana telah diubah dengan Peraturan Pemerintah Nomor 17 Tahun 2020 (Lembaran Negara Republik Indonesia Tahun 2020 Nomor 68, Tambahan Lembaran Negara Republik Indonesia Nomor 6477);
6. Peraturan Pemerintah Nomor 49 Tahun 2018 tentang Manajemen Pegawai Pemerintah Dengan Perjanjian Kerja (Lembaran Negara Republik Indonesia Tahun 2018 Nomor 49, Tambahan Lembaran Negara Republik Indonesia Nomor 6264);
7. Peraturan Menteri Pendayagunaan Aparatur Negara dan Reformasi Birokrasi Nomor 1 Tahun 2020 tentang Pedoman Analisis Jabatan dan Analisis Beban Kerja (Berita Negara Republik Indonesia Tahun 2020 Nomor 26);
8. Peraturan Menteri Pendayagunaan Aparatur Negara dan Reformasi Birokrasi Nomor 45 Tahun 2022 tentang Jabatan Pelaksana Pegawai Negeri Sipil di Lingkungan Instansi Pemerintah (Berita Negara Republik Indonesia Tahun 2022 Nomor 1047);
9. Peraturan Daerah Kabupaten Pekalongan Nomor 4 Tahun 2016 tentang Pembentukan dan Susunan Organisasi Perangkat Daerah Kabupaten Pekalongan (Lembaran Daerah Kabupaten Pekalongan Tahun 2016 Nomor 4, Tambahan Lembaran Daerah Kabupaten Pekalongan Nomor 56), sebagaimana telah diubah dengan Peraturan Daerah Kabupaten Pekalongan Nomor 5 Tahun 2020 tentang Perubahan Atas Peraturan Daerah Kabupaten Pekalongan Nomor 4 Tahun 2016 tentang Pembentukan dan Susunan Perangkat Daerah Kabupaten Pekalongan (Lembaran Daerah Kabupaten Pekalongan Tahun 2020 Nomor 5, Tambahan Lembaran Daerah Kabupaten Pekalongan Nomor 94);

10. Peraturan Bupati Pekalongan Nomor 47 Tahun 2021 tentang Pembentukan, Kedudukan, Susunan Organisasi, Tugas dan Fungsi serta Tata Kerja Unit Pelaksana Teknis Daerah Pada Perangkat Daerah Kabupaten Pekalongan (Berita Daerah Kabupaten Pekalongan Tahun 2021 Nomor 47);
11. Peraturan Bupati Pekalongan Nomor 48 Tahun 2021 Pembentukan, Susunan Organisasi, Tugas Dan Fungsi, Serta Tata Hubungan Kerja Pusat Kesehatan Masyarakat Pada Dinas Kesehatan Kabupaten Pekalongan (Berita Daerah Kabupaten Pekalongan Tahun 2021 Nomor 48);
12. Peraturan Bupati Pekalongan Nomor 3 Tahun 2023 tentang Analisis Jabatan dan Analisis Beban Kerja pada Dinas Kesehatan Kabupaten Pekalongan (Berita Daerah Kabupaten Pekalongan Tahun 2023 Nomor 3);

MEMUTUSKAN:

Menetapkan: PERATURAN BUPATI TENTANG PERUBAHAN ATAS PERATURAN BUPATI PEKALONGAN NOMOR 3 TAHUN 2023 TENTANG ANALISIS JABATAN DAN ANALISIS BEBAN KERJA PADA DINAS KESEHATAN KABUPATEN PEKALONGAN.

Pasal I

Ketentuan dalam Lampiran II Peraturan Bupati Pekalongan Nomor 3 Tahun 2023 tentang Analisis Jabatan dan Analisis Beban Kerja pada Dinas Kesehatan Kabupaten Pekalongan (Berita Daerah Kabupaten Pekalongan Tahun 2023 Nomor 3), diubah sehingga berbunyi sebagaimana tercantum dalam Lampiran yang merupakan bagian tidak terpisahkan dalam Peraturan Bupati ini.

Pasal II

Peraturan Bupati ini mulai berlaku pada tanggal diundangkan.

Agar setiap orang dapat mengetahuinya, memerintahkan pengundangan Peraturan Bupati ini dengan menempatkannya dalam Berita Daerah.

Ditetapkan di Kajen
pada tanggal 30 Mei 2023

BUPATI PEKALONGAN,
TTD
FADIA ARAFIQ

Diundangkan di Kajen
pada tanggal 30 Mei 2023
SEKRETARIS DAERAH KABUPATEN PEKALONGAN,
TTD

M. YULIAN AKBAR
BERITA DAERAH KABUPATEN PEKALONGAN TAHUN 2023 NOMOR 27
Salinan sesuai dengan aslinya,
KEPALA BAGIAN HUKUM
SETDA KABUPATEN PEKALONGAN,

ADITOMO HERLAMBAANG, SH
Pembina
Nip. 19680517 198903 1 009

PETA JABATAN DI LINGKUNGAN KABUPATEN PEKALONGAN
DINAS KESEHATAN

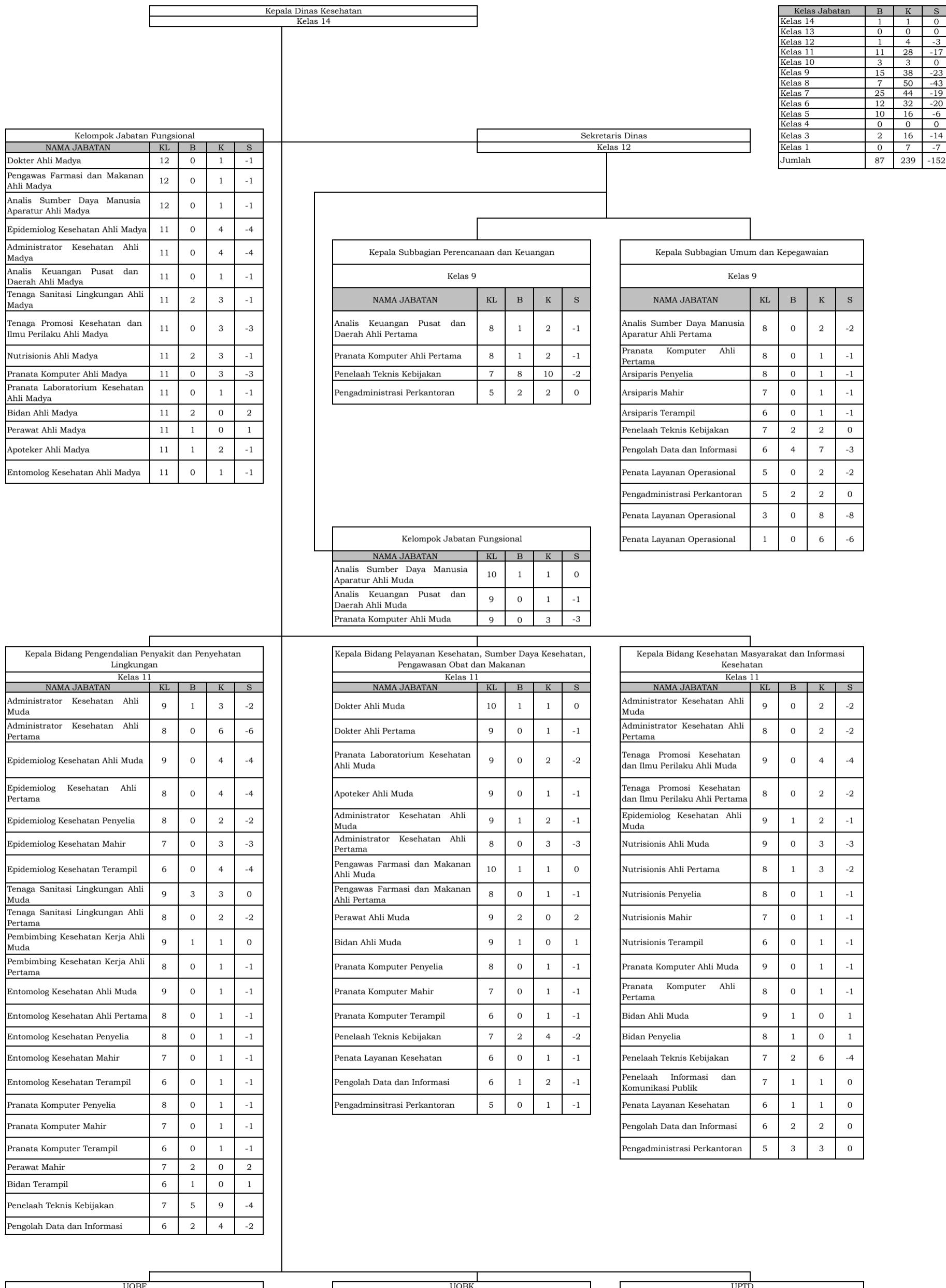

Keterangan :
 KL : Kelas Jabatan
 B : Jumlah Pegawai yang tersedia
 K : Kebutuhan Pegawai berdasarkan Analisis Beban Kerja
 S : Selisih

I. UNIT PELAKSANA TEKNIS DAERAH (UPTD)
 1. UPTD LABORATORIUM KESEHATAN DINAS
 KESEHATAN

Kepala UPTD Laboratorium Kesehatan
Kelas 9

Kelompok Jabatan Fungsional				
NAMA JABATAN	KL	B	K	S
Pranata Laboratorium Kesehatan Ahli Pertama	8	0	2	-2
Pranata Laboratorium Kesehatan Penyelia	8	1	3	-2

Kepala Subbagian Tata Usaha UPTD				
Kelas 8				
NAMA JABATAN	KL	B	K	S
Pranata Laboratorium Kesehatan Mahir	7	1	1	0
Pranata Laboratorium Kesehatan Terampil	6	1	2	-1
Penelaah Teknis Kebijakan	7	0	1	-1
Operator Laboratorium	6	0	1	-1
Pengolah Data dan Informasi	6	0	1	-1
Pengadministrasi Perkantoran	5	1	3	-2
Penata Layanan Operasional	3	0	1	-1

Keterangan :
 KL : Kelas Jabatan
 B : Jumlah Pegawai yang tersedia
 K : Kebutuhan Pegawai berdasarkan Analisis Beban Kerja
 S : Selisih

2. UPTD INSTALASI FARMASI DINAS KESEHATAN

Kepala UPTD Instalasi Farmasi
Kelas 9

Kelompok Jabatan Fungsional				
NAMA JABATAN	KL	B	K	S
Apoteker Ahli Pertama	8	0	1	-1
Asisten Apoteker Penyelia	8	0	2	-2

Kepala Subbagian Tata Usaha UPTD				
Kelas 8				
NAMA JABATAN	KL	B	K	S
Asisten Apoteker Mahir	7	2	2	0
Asisten Apoteker Terampil	6	0	1	-1
Pengolah Data dan Informasi	6	0	1	-1
Pengadministrasi Perkantoran	5	2	3	-1
Penata Layanan Operasional	3	2	7	-5
Penata Layanan Operasional	1	0	1	-1

Keterangan :

KL : Kelas Jabatan

B : Jumlah Pegawai yang tersedia

K : Kebutuhan Pegawai berdasarkan Analisis Beban Kerja

S : Selisih

II. UNIT ORGANISASI BERSIFAT FUNGSIONAL (UOBF)

1. PUSKESMAS KANDANGSERANG

Kepala Puskesmas Kandangserang

Kepala Tata Usaha Puskesmas				
NAMA JABATAN	KL	B	K	S
Penelaah Teknis Kebijakan	7	2	4	-2
Pengolah Data dan Informasi	6	2	4	-2
Pengadministrasi Perkantoran	5	1	2	-1
Penata Layanan Operasional	4	1	4	-3
Penata Layanan Operasional	3	1	3	-2
Penata Layanan Operasional	1	0	7	-7

Kelas Jabatan	B	K	S
Kelas 14	0	0	0
Kelas 13	0	0	0
Kelas 12	1	2	-1
Kelas 11	1	9	-8
Kelas 10	0	3	-3
Kelas 9	9	18	-9
Kelas 8	15	37	-22
Kelas 7	11	30	-19
Kelas 6	17	31	-14
Kelas 5	1	2	-1
Kelas 4	1	4	-3
Kelas 3	1	3	-2
Kelas 1	0	7	-7
Jumlah	57	146	-89

Kelompok Jabatan Fungsional				
NAMA JABATAN	KL	B	K	S
Dokter Ahli Madya	12	1	1	0
Dokter Ahli Muda	10	0	2	-2
Dokter Ahli Pertama	9	1	2	-1
Dokter Gigi Ahli Madya	12	0	1	-1
Dokter Gigi Ahli Muda	10	0	1	-1
Dokter Gigi Ahli Pertama	9	1	1	0
Perawat Ahli Madya	11	0	3	-3
Perawat Ahli Muda	9	5	7	-2
Perawat Ahli Pertama	8	0	4	-4
Perawat Penyelia	8	8	9	-1
Perawat Mahir	7	3	4	-1
Perawat Terampil	6	3	3	0
Terapis Gigi dan Mulut Penyelia	8	0	1	-1
Terapis Gigi dan Mulut Mahir	7	1	1	0
Terapis Gigi dan Mulut Terampil	6	0	1	-1
Bidan Ahli Madya	11	1	1	0
Bidan Ahli Muda	9	1	2	-1
Bidan Ahli Pertama	8	0	2	-2
Bidan Penyelia	8	3	6	-3
Bidan Mahir	7	4	12	-8
Bidan Terampil	6	10	12	-2
Tenaga Promosi Kesehatan dan Ilmu Perilaku Ahli Madya	11	0	1	-1
Tenaga Promosi Kesehatan dan Ilmu Perilaku Ahli Muda	9	0	1	-1
Tenaga Promosi Kesehatan dan Ilmu Perilaku Ahli Pertama	8	1	2	-1
Tenaga Sanitasi Lingkungan Ahli Madya	11	0	1	-1
Tenaga Sanitasi Lingkungan Ahli Muda	9	1	1	0
Tenaga Sanitasi Lingkungan Ahli Pertama	8	0	2	-2
Epidemiolog Kesehatan Ahli Madya	11	0	1	-1
Epidemiolog Kesehatan Ahli Muda	9	0	1	-1
Epidemiolog Kesehatan Ahli Pertama	8	0	1	-1
Epidemiolog Kesehatan Penyelia	8	0	1	-1
Epidemiolog Kesehatan Mahir	7	0	1	-1
Epidemiolog Kesehatan Terampil	6	0	1	-1
Nutrisi Ahli Madya	11	0	1	-1
Nutrisi Ahli Muda	9	0	1	-1
Nutrisi Ahli Pertama	8	0	1	-1
Nutrisi Penyelia	8	1	1	0
Nutrisi Mahir	7	0	1	-1
Nutrisi Terampil	6	0	1	-1
Apoteker Ahli Madya	11	0	1	-1
Apoteker Ahli Muda	9	0	1	-1
Apoteker Ahli Pertama	8	1	1	0
Asisten Apoteker Penyelia	8	1	2	-1
Asisten Apoteker Mahir	7	1	2	-1
Asisten Apoteker Terampil	6	0	2	-2
Pranata Laboratorium Kesehatan Penyelia	8	0	1	-1
Pranata Laboratorium Kesehatan Mahir	7	0	2	-2
Pranata Laboratorium Kesehatan Terampil	6	1	2	-1
Perekam Medis Ahli Muda	9	0	1	-1
Perekam Medis Ahli Pertama	8	0	1	-1
Perekam Medis Penyelia	8	0	2	-2
Perekam Medis Mahir	7	0	3	-3
Perekam Medis Terampil	6	1	5	-4

Keterangan :

KL : Kelas Jabatan

B : Jumlah Pegawai yang tersedia

K : Kebutuhan Pegawai berdasarkan Analisis Beban Kerja

S : Selisih

2. PUSKESMAS PANINGGARAN

Kepala Puskesmas Panninggaran

Kepala Tata Usaha Puskesmas				
NAMA JABATAN	KL	B	K	S
Penelaah Teknis Kebijakan	7	1	3	-2
Pengolah Data dan Informasi	6	3	4	-1
Pengadministrasi Perkantoran	5	5	5	0
Penata Layanan Operasional	4	1	3	-2
Penata Layanan Operasional	3	1	2	-1
Penata Layanan Operasional	1	0	2	-2

Kelas Jabatan	B	K	S
Kelas 14	0	0	0
Kelas 13	0	0	0
Kelas 12	0	3	-3
Kelas 11	0	10	-10
Kelas 10	1	4	-3
Kelas 9	5	19	-14
Kelas 8	5	34	-29
Kelas 7	7	28	-21
Kelas 6	17	35	-18
Kelas 5	5	5	0
Kelas 4	1	3	-2
Kelas 3	1	2	-1
Kelas 1	0	2	-2
Jumlah	42	145	-103

Kelompok Jabatan Fungsional				
NAMA JABATAN	KL	B	K	S
Dokter Ahli Madya	12	0	2	-2
Dokter Ahli Muda	10	0	3	-3
Dokter Ahli Pertama	9	1	3	-2
Dokter Gigi Ahli Madya	12	0	1	-1
Dokter Gigi Ahli Muda	10	1	1	0
Dokter Gigi Ahli Pertama	9	0	1	-1
Perawat Ahli Madya	11	0	2	-2
Perawat Ahli Muda	9	3	4	-1
Perawat Ahli Pertama	8	1	5	-4
Perawat Penyelia	8	0	3	-3
Perawat Mahir	7	1	5	-4
Perawat Terampil	6	2	6	-4
Terapis Gigi dan Mulut Penyelia	8	0	1	-1
Terapis Gigi dan Mulut Mahir	7	0	1	-1
Terapis Gigi dan Mulut Terampil	6	0	1	-1
Bidan Ahli Madya	11	0	1	-1
Bidan Ahli Muda	9	0	2	-2
Bidan Ahli Pertama	8	1	2	-1
Bidan Penyelia	8	2	7	-5
Bidan Mahir	7	5	12	-7
Bidan Terampil	6	7	14	-7
Tenaga Promosi Kesehatan dan Ilmu Perilaku Ahli Madya	11	0	1	-1
Tenaga Promosi Kesehatan dan Ilmu Perilaku Ahli Muda	9	1	1	0
Tenaga Promosi Kesehatan dan Ilmu Perilaku Ahli Pertama	8	0	2	-2
Tenaga Sanitasi Lingkungan Ahli Madya	11	0	1	-1
Tenaga Sanitasi Lingkungan Ahli Muda	9	0	1	-1
Tenaga Sanitasi Lingkungan Ahli Pertama	8	0	1	-1
Tenaga Sanitasi Lingkungan Penyelia	8	0	1	-1
Tenaga Sanitasi Lingkungan Mahir	7	0	1	-1
Tenaga Sanitasi Lingkungan Terampil	6	2	2	0
Epidemiolog Kesehatan Ahli Madya	11	0	1	-1
Epidemiolog Kesehatan Ahli Muda	9	0	1	-1
Epidemiolog Kesehatan Ahli Pertama	8	0	1	-1
Epidemiolog Kesehatan Penyelia	8	0	1	-1
Epidemiolog Kesehatan Mahir	7	0	1	-1
Epidemiolog Kesehatan Terampil	6	0	1	-1
Nutrisionis Ahli Madya	11	0	1	-1
Nutrisionis Ahli Muda	9	0	1	-1
Nutrisionis Ahli Pertama	8	0	1	-1
Nutrisionis Penyelia	8	1	1	0
Nutrisionis Mahir	7	0	1	-1
Nutrisionis Terampil	6	0	1	-1
Apoteker Ahli Madya	11	0	1	-1
Apoteker Ahli Muda	9	0	1	-1
Apoteker Ahli Pertama	8	0	1	-1
Asisten Apoteker Penyelia	8	0	1	-1
Asisten Apoteker Mahir	7	0	1	-1
Asisten Apoteker Terampil	6	1	1	0
Pranata Laboratorium Kesehatan Ahli Madya	11	0	2	-2
Pranata Laboratorium Kesehatan Ahli Muda	9	0	2	-2
Pranata Laboratorium Kesehatan Ahli Pertama	8	0	2	-2
Pranata Laboratorium Kesehatan Penyelia	8	0	1	-1
Pranata Laboratorium Kesehatan Mahir	7	0	1	-1
Pranata Laboratorium Kesehatan Terampil	6	1	3	-2
Perekam Medis Ahli Muda	9	0	2	-2
Perekam Medis Ahli Pertama	8	0	2	-2
Perekam Medis Penyelia	8	0	1	-1
Perekam Medis Mahir	7	0	2	-2
Perekam Medis Terampil	6	1	2	-1

Keterangan :

KL : Kelas Jabatan

B : Jumlah Pegawai yang tersedia

K : Kebutuhan Pegawai berdasarkan Analisis Beban Kerja

S : Selisih

3. PUSKESMAS LEBAKBARANG

Kepala Puskesmas Lebakbarang

Kepala Tata Usaha Puskesmas				
NAMA JABATAN	KL	B	K	S
Penelaah Teknis Kebijakan	7	3	4	-1
Pengolah Data dan Informasi	6	2	4	-2
Pengadministrasi Perkantoran	5	3	3	0
Penata Layanan Operasional	4	1	2	-1
Penata Layanan Operasional	3	0	2	-2
Penata Layanan Operasional	1	0	1	-1

Kelas Jabatan	B	K	S
Kelas 14	0	0	0
Kelas 13	0	0	0
Kelas 12	0	2	-2
Kelas 11	1	6	-5
Kelas 10	0	2	-2
Kelas 9	3	15	-12
Kelas 8	3	27	-24
Kelas 7	4	21	-17
Kelas 6	10	28	-18
Kelas 5	3	3	0
Kelas 4	1	2	-1
Kelas 3	0	2	-2
Kelas 1	0	1	-1
Jumlah	25	109	-84

Kelompok Jabatan Fungsional				
NAMA JABATAN	KL	B	K	S
Dokter Ahli Madya	12	0	1	-1
Dokter Ahli Muda	10	0	1	-1
Dokter Ahli Pertama	9	1	2	-1
Dokter Gigi Ahli Madya	12	0	1	-1
Dokter Gigi Ahli Muda	10	0	1	-1
Dokter Gigi Ahli Pertama	9	0	1	-1
Perawat Ahli Madya	11	1	2	-1
Perawat Ahli Muda	9	2	3	-1
Perawat Ahli Pertama	8	1	3	-2
Perawat Penyelia	8	0	2	-2
Perawat Mahir	7	0	2	-2
Perawat Terampil	6	0	3	-3
Terapis Gigi dan Mulut Mahir	7	0	1	-1
Terapis Gigi dan Mulut Terampil	6	1	1	0
Bidan Ahli Madya	11	0	1	-1
Bidan Ahli Muda	9	0	3	-3
Bidan Ahli Pertama	8	1	4	-3
Bidan Penyelia	8	0	6	-6
Bidan Mahir	7	1	8	-7
Bidan Terampil	6	5	12	-7
Tenaga Promosi Kesehatan dan Ilmu Perilaku Ahli Madya	11	0	1	-1
Tenaga Promosi Kesehatan dan Ilmu Perilaku Ahli Muda	9	0	1	-1
Tenaga Promosi Kesehatan dan Ilmu Perilaku Ahli Pertama	8	0	2	-2
Tenaga Sanitasi Lingkungan Ahli Muda	9	0	1	-1
Tenaga Sanitasi Lingkungan Ahli Pertama	8	0	1	-1
Tenaga Sanitasi Lingkungan Penyelia	8	0	1	-1
Tenaga Sanitasi Lingkungan Mahir	7	0	1	-1
Tenaga Sanitasi Lingkungan Terampil	6	0	1	-1
Epidemiolog Kesehatan Ahli Madya	11	0	1	-1
Epidemiolog Kesehatan Ahli Muda	9	0	1	-1
Epidemiolog Kesehatan Ahli Pertama	8	0	1	-1
Epidemiolog Kesehatan Penyelia	8	0	1	-1
Epidemiolog Kesehatan Mahir	7	0	1	-1
Epidemiolog Kesehatan Terampil	6	0	1	-1
Nutrisisionis Ahli Madya	11	0	1	-1
Nutrisisionis Ahli Muda	9	0	1	-1
Nutrisisionis Ahli Pertama	8	0	1	-1
Nutrisisionis Penyelia	8	0	1	-1
Nutrisisionis Mahir	7	0	1	-1
Nutrisisionis Terampil	6	1	2	-1
Apoteker Ahli Muda	9	0	1	-1
Apoteker Ahli Pertama	8	1	1	0
Asisten Apoteker Penyelia	8	0	1	-1
Asisten Apoteker Mahir	7	0	1	-1
Asisten Apoteker Terampil	6	0	1	-1
Pranata Laboratorium Kesehatan Mahir	7	0	1	-1
Pranata Laboratorium Kesehatan Terampil	6	1	2	-1
Perekam Medis Ahli Muda	9	0	1	-1
Perekam Medis Ahli Pertama	8	0	1	-1
Perekam Medis Penyelia	8	0	1	-1
Perekam Medis Mahir	7	0	1	-1
Perekam Medis Terampil	6	0	1	-1

Keterangan :

KL : Kelas Jabatan

B : Jumlah Pegawai yang tersedia

K : Kebutuhan Pegawai berdasarkan Analisis Beban Kerja

S : Selisih

4. PUSKESMAS PETUNGKRIYONO

Kepala Puskesmas Petungkriyono

Kepala Tata Usaha Puskesmas				
NAMA JABATAN	KL	B	K	S
Penelaah Teknis Kebijakan	7	2	4	-2
Pengolah Data dan Informasi	6	2	5	-3
Pengadministrasi Perkantoran	5	2	3	-1
Penata Layanan Operasional	4	0	2	-2
Penata Layanan Operasional	3	0	2	-2
Penata Layanan Operasional	1	0	2	-2

Kelas Jabatan	B	K	S
Kelas 14	0	0	0
Kelas 13	0	0	0
Kelas 12	0	2	-2
Kelas 11	0	7	-7
Kelas 10	1	3	-2
Kelas 9	1	13	-12
Kelas 8	4	33	-29
Kelas 7	9	31	-22
Kelas 6	19	33	-14
Kelas 5	2	3	-1
Kelas 4	0	2	-2
Kelas 3	0	2	-2
Kelas 1	0	2	-2
Jumlah	36	131	-95

Kelompok Jabatan Fungsional				
NAMA JABATAN	KL	B	K	S
Dokter Ahli Madya	12	0	1	-1
Dokter Ahli Muda	10	1	2	-1
Dokter Ahli Pertama	9	1	2	-1
Dokter Gigi Ahli Madya	12	0	1	-1
Dokter Gigi Ahli Muda	10	0	1	-1
Dokter Gigi Ahli Pertama	9	0	1	-1
Perawat Ahli Madya	11	0	1	-1
Perawat Ahli Muda	9	0	2	-2
Perawat Ahli Pertama	8	2	8	-6
Perawat Penyelia	8	1	6	-5
Perawat Mahir	7	4	7	-3
Perawat Terampil	6	5	7	-2
Terapis Gigi dan Mulut Ahli Muda	9	0	1	-1
Terapis Gigi dan Mulut Ahli Pertama	8	0	1	-1
Terapis Gigi dan Mulut Penyelia	8	0	1	-1
Terapis Gigi dan Mulut Mahir	7	1	1	0
Terapis Gigi dan Mulut Terampil	6	0	1	-1
Bidan Ahli Madya	11	0	1	-1
Bidan Ahli Muda	9	0	2	-2
Bidan Ahli Pertama	8	0	3	-3
Bidan Penyelia	8	0	3	-3
Bidan Mahir	7	1	12	-11
Bidan Terampil	6	12	12	0
Tenaga Promosi Kesehatan dan Ilmu Perilaku Ahli Madya	11	0	1	-1
Tenaga Promosi Kesehatan dan Ilmu Perilaku Ahli Muda	9	0	1	-1
Tenaga Promosi Kesehatan dan Ilmu Perilaku Ahli Pertama	8	0	1	-1
Tenaga Sanitasi Lingkungan Ahli Madya	11	0	1	-1
Tenaga Sanitasi Lingkungan Ahli Muda	9	0	1	-1
Tenaga Sanitasi Lingkungan Ahli Pertama	8	0	1	-1
Tenaga Sanitasi Lingkungan Penyelia	8	0	1	-1
Tenaga Sanitasi Lingkungan Mahir	7	0	1	-1
Tenaga Sanitasi Lingkungan Terampil	6	0	1	-1
Epidemiolog Kesehatan Ahli Madya	11	0	1	-1
Epidemiolog Kesehatan Ahli Muda	9	0	1	-1
Epidemiolog Kesehatan Ahli Pertama	8	0	1	-1
Epidemiolog Kesehatan Penyelia	8	0	1	-1
Epidemiolog Kesehatan Mahir	7	0	1	-1
Epidemiolog Kesehatan Terampil	6	0	1	-1
Nutrisi Ahli Madya	11	0	1	-1
Nutrisi Ahli Muda	9	0	1	-1
Nutrisi Ahli Pertama	8	0	1	-1
Nutrisi Penyelia	8	1	1	0
Nutrisi Mahir	7	0	1	-1
Nutrisi Terampil	6	0	1	-1
Apoteker Ahli Madya	11	0	1	-1
Apoteker Ahli Muda	9	0	1	-1
Apoteker Ahli Pertama	8	0	1	-1
Asisten Apoteker Penyelia	8	0	1	-1
Asisten Apoteker Mahir	7	0	2	-2
Asisten Apoteker Terampil	6	0	2	-2
Pranata Laboratorium Kesehatan Penyelia	8	0	1	-1
Pranata Laboratorium Kesehatan Mahir	7	1	1	0
Pranata Laboratorium Kesehatan Terampil	6	0	1	-1
Perekam Medis Penyelia	8	0	1	-1
Perekam Medis Mahir	7	0	1	-1
Perekam Medis Terampil	6	0	2	-2

Keterangan :

KL : Kelas Jabatan

B : Jumlah Pegawai yang tersedia

K : Kebutuhan Pegawai berdasarkan Analisis Beban Kerja

S : Selisih

5. PUSKESMAS TALUN

Kepala Puskesmas Talun

Kepala Tata Usaha Puskesmas				
NAMA JABATAN	KL	B	K	S
Penelaah Teknis Kebijakan	7	1	3	-2
Pengolah Data dan Informasi	6	1	4	-3
Pengadministrasi Perkantoran	5	1	4	-3
Penata Layanan Operasional	4	0	3	-3
Penata Layanan Operasional	3	0	2	-2
Penata Layanan Operasional	1	0	2	-2

Kelas Jabatan	B	K	S
Kelas 14	0	0	0
Kelas 13	0	0	0
Kelas 12	0	2	-2
Kelas 11	0	7	-7
Kelas 10	1	2	-1
Kelas 9	2	13	-11
Kelas 8	9	28	-19
Kelas 7	6	25	-19
Kelas 6	14	30	-16
Kelas 5	1	4	-3
Kelas 4	0	3	-3
Kelas 3	0	2	-2
Kelas 1	0	2	-2
Jumlah	33	118	-85

Kelompok Jabatan Fungsional				
NAMA JABATAN	KL	B	K	S
Dokter Ahli Madya	12	0	1	-1
Dokter Ahli Muda	10	1	1	0
Dokter Ahli Pertama	9	0	1	-1
Dokter Gigi Ahli Madya	12	0	1	-1
Dokter Gigi Ahli Muda	10	0	1	-1
Dokter Gigi Ahli Pertama	9	0	1	-1
Perawat Ahli Madya	11	0	1	-1
Perawat Ahli Muda	9	1	1	0
Perawat Ahli Pertama	8	0	2	-2
Perawat Penyelia	8	2	4	-2
Perawat Mahir	7	1	4	-3
Perawat Terampil	6	2	4	-2
Terapis Gigi dan Mulut Penyelia	8	1	1	0
Terapis Gigi dan Mulut Mahir	7	0	1	-1
Terapis Gigi dan Mulut Terampil	6	0	1	-1
Bidan Ahli Muda	9	0	2	-2
Bidan Ahli Pertama	8	0	3	-3
Bidan Penyelia	8	3	4	-1
Bidan Mahir	7	3	8	-5
Bidan Terampil	6	9	12	-3
Tenaga Promosi Kesehatan dan Ilmu Perilaku Ahli Madya	11	0	1	-1
Tenaga Promosi Kesehatan dan Ilmu Perilaku Ahli Muda	9	0	2	-2
Tenaga Promosi Kesehatan dan Ilmu Perilaku Ahli Pertama	8	0	2	-2
Tenaga Sanitasi Lingkungan Ahli Madya	11	0	1	-1
Tenaga Sanitasi Lingkungan Ahli Muda	9	0	1	-1
Tenaga Sanitasi Lingkungan Ahli Pertama	8	0	1	-1
Tenaga Sanitasi Lingkungan Penyelia	8	0	1	-1
Tenaga Sanitasi Lingkungan Mahir	7	1	2	-1
Tenaga Sanitasi Lingkungan Terampil	6	1	2	-1
Epidemiolog Kesehatan Ahli Madya	11	0	1	-1
Epidemiolog Kesehatan Ahli Muda	9	0	1	-1
Epidemiolog Kesehatan Ahli Pertama	8	0	1	-1
Epidemiolog Kesehatan Penyelia	8	0	1	-1
Epidemiolog Kesehatan Mahir	7	0	1	-1
Epidemiolog Kesehatan Terampil	6	0	1	-1
Nutrisi Ahli Madya	11	0	1	-1
Nutrisi Ahli Muda	9	0	1	-1
Nutrisi Ahli Pertama	8	0	1	-1
Nutrisi Penyelia	8	0	1	-1
Nutrisi Mahir	7	0	1	-1
Nutrisi Terampil	6	1	1	0
Apoteker Ahli Madya	11	0	1	-1
Apoteker Ahli Muda	9	1	1	0
Apoteker Ahli Pertama	8	0	1	-1
Asisten Apoteker Penyelia	8	1	1	0
Asisten Apoteker Mahir	7	0	2	-2
Asisten Apoteker Terampil	6	0	1	-1
Pranata Laboratorium Kesehatan Ahli Madya	11	0	1	-1
Pranata Laboratorium Kesehatan Ahli Muda	9	0	1	-1
Pranata Laboratorium Kesehatan Ahli Pertama	8	0	1	-1
Pranata Laboratorium Kesehatan Penyelia	8	1	1	0
Pranata Laboratorium Kesehatan Mahir	7	0	1	-1
Pranata Laboratorium Kesehatan Terampil	6	0	2	-2
Perekam Medis Ahli Muda	9	0	1	-1
Perekam Medis Ahli Pertama	8	0	1	-1
Perekam Medis Penyelia	8	1	1	0
Perekam Medis Mahir	7	0	2	-2
Perekam Medis Terampil	6	0	2	-2

Keterangan :

KL : Kelas Jabatan

B : Jumlah Pegawai yang tersedia

K : Kebutuhan Pegawai berdasarkan Analisis Beban Kerja

S : Selisih

6. PUSKESMAS DORO I

Kepala Puskesmas Doro I				

Kepala Tata Usaha Puskesmas				
NAMA JABATAN	KL	B	K	S
Penelaah Teknis Kebijakan	7	1	3	-2
Pengolah Data dan Informasi	6	0	4	-4
Pengadministrasi Perkantoran	5	1	3	-2
Penata Layanan Operasional	4	1	4	-3
Penata Layanan Operasional	3	0	2	-2
Penata Layanan Operasional	1	1	2	-1

Kelompok Jabatan Fungsional				
NAMA JABATAN	KL	B	K	S
Dokter Ahli Madya	12	2	2	0
Dokter Ahli Muda	10	0	2	-2
Dokter Ahli Pertama	9	1	4	-3
Dokter Gigi Ahli Madya	12	0	1	-1
Dokter Gigi Ahli Muda	10	0	1	-1
Dokter Gigi Ahli Pertama	9	1	1	0
Perawat Ahli Madya	11	0	2	-2
Perawat Ahli Muda	9	1	3	-2
Perawat Ahli Pertama	8	2	4	-2
Perawat Penyelia	8	3	5	-2
Perawat Mahir	7	3	5	-2
Perawat Terampil	6	1	6	-5
Terapis Gigi dan Mulut Penyelia	8	0	1	-1
Terapis Gigi dan Mulut Mahir	7	0	1	-1
Terapis Gigi dan Mulut Terampil	6	0	1	-1
Bidan Ahli Madya	11	0	2	-2
Bidan Ahli Muda	9	2	3	-1
Bidan Ahli Pertama	8	0	7	-7
Bidan Penyelia	8	3	9	-6
Bidan Mahir	7	6	10	-4
Bidan Terampil	6	5	11	-6
Tenaga Promosi Kesehatan dan Ilmu Perilaku Ahli Madya	11	1	1	0
Tenaga Promosi Kesehatan dan Ilmu Perilaku Ahli Muda	9	0	1	-1
Tenaga Promosi Kesehatan dan Ilmu Perilaku Ahli Pertama	8	0	1	-1
Tenaga Sanitasi Lingkungan Ahli Madya	11	0	1	-1
Tenaga Sanitasi Lingkungan Ahli Muda	9	1	1	0
Tenaga Sanitasi Lingkungan Ahli Pertama	8	0	2	-2
Tenaga Sanitasi Lingkungan Penyelia	8	0	1	-1
Tenaga Sanitasi Lingkungan Mahir	7	0	1	-1
Tenaga Sanitasi Lingkungan Terampil	6	0	2	-2
Epidemiolog Kesehatan Ahli Madya	11	0	1	-1
Epidemiolog Kesehatan Ahli Muda	9	0	1	-1
Epidemiolog Kesehatan Ahli Pertama	8	0	1	-1
Epidemiolog Kesehatan Penyelia	8	0	1	-1
Epidemiolog Kesehatan Mahir	7	0	1	-1
Epidemiolog Kesehatan Terampil	6	0	1	-1
Nutrisi Ahli Madya	11	0	1	-1
Nutrisi Ahli Muda	9	0	1	-1
Nutrisi Ahli Pertama	8	0	1	-1
Nutrisi Penyelia	8	0	1	-1
Nutrisi Mahir	7	1	1	0
Nutrisi Terampil	6	0	1	-1
Apoteker Ahli Madya	11	0	1	-1
Apoteker Ahli Muda	9	1	1	0
Apoteker Ahli Pertama	8	0	1	-1
Asisten Apoteker Penyelia	8	1	1	0
Asisten Apoteker Mahir	7	0	1	-1
Asisten Apoteker Terampil	6	0	1	-1
Pranata Laboratorium Kesehatan Penyelia	8	0	1	-1
Pranata Laboratorium Kesehatan Mahir	7	1	1	0
Pranata Laboratorium Kesehatan Terampil	6	0	1	-1
Perekam Medis Ahli Muda	9	0	2	-2
Perekam Medis Ahli Pertama	8	0	1	-1
Perekam Medis Penyelia	8	0	1	-1
Perekam Medis Mahir	7	1	2	-1
Perekam Medis Terampil	6	0	4	-4

Keterangan :

KL : Kelas Jabatan

B : Jumlah Pegawai yang tersedia

K : Kebutuhan Pegawai berdasarkan Analisis Beban Kerja

S : Selisih

Kelas Jabatan	B	K	S
Kelas 14	0	0	0
Kelas 13	0	0	0
Kelas 12	2	3	-1
Kelas 11	1	9	-8
Kelas 10	0	3	-3
Kelas 9	7	18	-11
Kelas 8	9	39	-30
Kelas 7	13	26	-13
Kelas 6	6	32	-26
Kelas 5	1	3	-2
Kelas 4	1	4	-3
Kelas 3	0	2	-2
Kelas 1	1	2	-1
Jumlah	41	141	-100

7. PUSKESMAS DORO II

Kepala Puskesmas Doro II				

Kepala Tata Usaha Puskesmas				
NAMA JABATAN	KL	B	K	S
Penelaah Teknis Kebijakan	7	1	4	-3
Pengolah Data dan Informasi	6	0	3	-3
Pengadministrasi Perkantoran	5	1	2	-1
Penata Layanan Operasional	4	2	2	0
Penata Layanan Operasional	3	0	2	-2
Penata Layanan Operasional	1	0	2	-2

Kelas Jabatan	B	K	S
Kelas 14	0	0	0
Kelas 13	0	0	0
Kelas 12	0	2	-2
Kelas 11	0	10	-10
Kelas 10	1	3	-2
Kelas 9	3	14	-11
Kelas 8	8	29	-21
Kelas 7	5	22	-17
Kelas 6	9	24	-15
Kelas 5	1	2	-1
Kelas 4	2	2	0
Kelas 3	0	2	-2
Kelas 1	0	2	-2
Jumlah	29	112	-83

Kelompok Jabatan Fungsional				
NAMA JABATAN	KL	B	K	S
Dokter Ahli Madya	12	0	1	-1
Dokter Ahli Muda	10	1	2	-1
Dokter Ahli Pertama	9	1	2	-1
Dokter Gigi Ahli Madya	12	0	1	-1
Dokter Gigi Ahli Muda	10	0	1	-1
Dokter Gigi Ahli Pertama	9	1	1	0
Perawat Ahli Madya	11	0	1	-1
Perawat Ahli Muda	9	0	1	-1
Perawat Ahli Pertama	8	0	2	-2
Perawat Penyelia	8	3	4	-1
Perawat Mahir	7	2	4	-2
Perawat Terampil	6	3	4	-1
Terapis Gigi dan Mulut Ahli Madya	11	0	1	-1
Terapis Gigi dan Mulut Ahli Muda	9	0	1	-1
Terapis Gigi dan Mulut Ahli Pertama	8	0	1	-1
Terapis Gigi dan Mulut Penyelia	8	1	1	0
Terapis Gigi dan Mulut Mahir	7	0	1	-1
Terapis Gigi dan Mulut Terampil	6	0	1	-1
Bidan Ahli Madya	11	0	2	-2
Bidan Ahli Muda	9	0	2	-2
Bidan Ahli Pertama	8	0	4	-4
Bidan Penyelia	8	2	4	-2
Bidan Mahir	7	2	6	-4
Bidan Terampil	6	4	9	-5
Tenaga Promosi Kesehatan dan Ilmu Perilaku Ahli Madya	11	0	1	-1
Tenaga Promosi Kesehatan dan Ilmu Perilaku Ahli Muda	9	1	1	0
Tenaga Promosi Kesehatan dan Ilmu Perilaku Ahli Pertama	8	0	1	-1
Tenaga Sanitasi Lingkungan Ahli Madya	11	0	1	-1
Tenaga Sanitasi Lingkungan Ahli Muda	9	0	1	-1
Tenaga Sanitasi Lingkungan Ahli Pertama	8	0	1	-1
Tenaga Sanitasi Lingkungan Penyelia	8	0	1	-1
Tenaga Sanitasi Lingkungan Mahir	7	0	1	-1
Tenaga Sanitasi Lingkungan Terampil	6	0	1	-1
Epidemiolog Kesehatan Ahli Madya	11	0	1	-1
Epidemiolog Kesehatan Ahli Muda	9	0	1	-1
Epidemiolog Kesehatan Ahli Pertama	8	0	1	-1
Epidemiolog Kesehatan Penyelia	8	0	1	-1
Epidemiolog Kesehatan Mahir	7	0	1	-1
Epidemiolog Kesehatan Terampil	6	0	1	-1
Nutrisionis Ahli Madya	11	0	1	-1
Nutrisionis Ahli Muda	9	0	1	-1
Nutrisionis Ahli Pertama	8	0	1	-1
Nutrisionis Penyelia	8	0	1	-1
Nutrisionis Mahir	7	0	1	-1
Nutrisionis Terampil	6	1	1	0
Apoteker Ahli Madya	11	0	1	-1
Apoteker Ahli Muda	9	0	1	-1
Apoteker Ahli Pertama	8	0	1	-1
Asisten Apoteker Penyelia	8	1	1	0
Asisten Apoteker Mahir	7	0	2	-2
Asisten Apoteker Terampil	6	0	1	-1
Pranata Laboratorium Kesehatan Ahli Madya	11	0	1	-1
Pranata Laboratorium Kesehatan Ahli Muda	9	0	1	-1
Pranata Laboratorium Kesehatan Ahli Pertama	8	0	1	-1
Pranata Laboratorium Kesehatan Penyelia	8	1	1	0
Pranata Laboratorium Kesehatan Mahir	7	0	1	-1
Pranata Laboratorium Kesehatan Terampil	6	0	1	-1
Perekam Medis Ahli Muda	9	0	1	-1
Perekam Medis Ahli Pertama	8	0	1	-1
Perekam Medis Penyelia	8	0	1	-1
Perekam Medis Mahir	7	0	1	-1
Perekam Medis Terampil	6	1	2	-1

Keterangan :

KL : Kelas Jabatan

B : Jumlah Pegawai yang tersedia

K : Kebutuhan Pegawai berdasarkan Analisis Beban Kerja

S : Selisih

8. PUSKESMAS KARANGANYAR

Kepala Puskesmas Karanganyar

Kepala Tata Usaha Puskesmas				
NAMA JABATAN	KL	B	K	S
Penelaah Teknis Kebijakan	7	0	3	-3
Pengolah Data dan Informasi	6	2	5	-3
Pengadministrasi Perkantoran	5	4	4	0
Penata Layanan Operasional	4	0	2	-2
Penata Layanan Operasional	3	0	1	-1
Penata Layanan Operasional	1	0	2	-2

Kelas Jabatan	B	K	S
Kelas 14	0	0	0
Kelas 13	0	0	0
Kelas 12	1	2	-1
Kelas 11	2	10	-8
Kelas 10	0	3	-3
Kelas 9	3	18	-15
Kelas 8	8	41	-33
Kelas 7	9	25	-16
Kelas 6	14	31	-17
Kelas 5	4	4	0
Kelas 4	0	2	-2
Kelas 3	0	1	-1
Kelas 1	0	2	-2
Jumlah	41	139	-98

Kelompok Jabatan Fungsional				
NAMA JABATAN	KL	B	K	S
Dokter Ahli Madya	12	1	1	0
Dokter Ahli Muda	10	0	2	-2
Dokter Ahli Pertama	9	1	2	-1
Dokter Gigi Ahli Madya	12	0	1	-1
Dokter Gigi Ahli Muda	10	0	1	-1
Dokter Gigi Ahli Pertama	9	0	1	-1
Perawat Ahli Madya	11	0	2	-2
Perawat Ahli Muda	9	2	2	0
Perawat Ahli Pertama	8	0	3	-3
Perawat Penyelia	8	1	3	-2
Perawat Mahir	7	0	3	-3
Perawat Terampil	6	0	5	-5
Terapis Gigi dan Mulut Ahli Muda	9	0	2	-2
Terapis Gigi dan Mulut Ahli Pertama	8	0	2	-2
Terapis Gigi dan Mulut Penyelia	8	1	1	0
Terapis Gigi dan Mulut Mahir	7	0	1	-1
Terapis Gigi dan Mulut Terampil	6	0	1	-1
Bidan Ahli Madya	11	0	3	-3
Bidan Ahli Muda	9	0	5	-5
Bidan Ahli Pertama	8	0	7	-7
Bidan Penyelia	8	5	12	-7
Bidan Mahir	7	7	12	-5
Bidan Terampil	6	11	13	-2
Tenaga Promosi Kesehatan dan Ilmu Perilaku Ahli Madya	11	0	1	-1
Tenaga Promosi Kesehatan dan Ilmu Perilaku Ahli Muda	9	0	1	-1
Tenaga Promosi Kesehatan dan Ilmu Perilaku Ahli Pertama	8	1	2	-1
Tenaga Sanitasi Lingkungan Ahli Madya	11	1	1	0
Tenaga Sanitasi Lingkungan Ahli Muda	9	0	1	-1
Tenaga Sanitasi Lingkungan Ahli Pertama	8	0	1	-1
Tenaga Sanitasi Lingkungan Penyelia	8	0	1	-1
Tenaga Sanitasi Lingkungan Mahir	7	0	1	-1
Tenaga Sanitasi Lingkungan Terampil	6	0	1	-1
Epidemiolog Kesehatan Ahli Madya	11	0	1	-1
Epidemiolog Kesehatan Ahli Muda	9	0	1	-1
Epidemiolog Kesehatan Ahli Pertama	8	0	1	-1
Epidemiolog Kesehatan Penyelia	8	0	1	-1
Epidemiolog Kesehatan Mahir	7	0	1	-1
Epidemiolog Kesehatan Terampil	6	0	1	-1
Nutrisi Ahli Madya	11	1	1	0
Nutrisi Ahli Muda	9	0	1	-1
Nutrisi Ahli Pertama	8	0	1	-1
Nutrisi Penyelia	8	0	1	-1
Nutrisi Mahir	7	0	1	-1
Nutrisi Terampil	6	0	2	-2
Apoteker Ahli Madya	11	0	1	-1
Apoteker Ahli Muda	9	0	1	-1
Apoteker Ahli Pertama	8	0	1	-1
Asisten Apoteker Penyelia	8	0	1	-1
Asisten Apoteker Mahir	7	0	1	-1
Asisten Apoteker Terampil	6	1	1	0
Pranata Laboratorium Kesehatan Penyelia	8	0	1	-1
Pranata Laboratorium Kesehatan Mahir	7	1	1	0
Pranata Laboratorium Kesehatan Terampil	6	0	1	-1
Perekam Medis Ahli Muda	9	0	1	-1
Perekam Medis Ahli Pertama	8	0	1	-1
Perekam Medis Penyelia	8	0	1	-1
Perekam Medis Mahir	7	1	1	0
Perekam Medis Terampil	6	0	1	-1

Keterangan :

KL : Kelas Jabatan

B : Jumlah Pegawai yang tersedia

K : Kebutuhan Pegawai berdasarkan Analisis Beban Kerja

S : Selisih

9. PUSKESMAS KAJEN I

Kepala Puskesmas Kajen I

Kepala Tata Usaha Puskesmas				
NAMA JABATAN	KL	B	K	S
Penelaah Teknis Kebijakan	7	0	5	-5
Pengolah Data dan Informasi	6	2	4	-2
Pengadministrasi Perkantoran	5	1	5	-4
Penata Layanan Operasional	4	0	3	-3
Penata Layanan Operasional	3	0	2	-2
Penata Layanan Operasional	1	0	3	-3

Kelas Jabatan	B	K	S
Kelas 14	0	0	0
Kelas 13	0	0	0
Kelas 12	1	3	-2
Kelas 11	2	12	-10
Kelas 10	0	3	-3
Kelas 9	8	18	-10
Kelas 8	10	39	-29
Kelas 7	8	27	-19
Kelas 6	7	28	-21
Kelas 5	1	5	-4
Kelas 4	0	3	-3
Kelas 3	0	2	-2
Kelas 1	0	3	-3
Jumlah	37	143	-106

Kelompok Jabatan Fungsional				
NAMA JABATAN	KL	B	K	S
Dokter Ahli Madya	12	1	2	-1
Dokter Ahli Muda	10	0	2	-2
Dokter Ahli Pertama	9	2	2	0
Dokter Gigi Ahli Madya	12	0	1	-1
Dokter Gigi Ahli Muda	10	0	1	-1
Dokter Gigi Ahli Pertama	9	1	1	0
Perawat Ahli Madya	11	0	2	-2
Perawat Ahli Muda	9	1	3	-2
Perawat Ahli Pertama	8	0	3	-3
Perawat Penyelia	8	1	3	-2
Perawat Mahir	7	3	3	0
Perawat Terampil	6	1	4	-3
Terapis Gigi dan Mulut Ahli Madya	11	0	1	-1
Terapis Gigi dan Mulut Ahli Muda	9	0	1	-1
Terapis Gigi dan Mulut Ahli Pertama	8	0	1	-1
Terapis Gigi dan Mulut Penyelia	8	1	2	-1
Terapis Gigi dan Mulut Mahir	7	0	2	-2
Terapis Gigi dan Mulut Terampil	6	0	1	-1
Bidan Ahli Madya	11	1	3	-2
Bidan Ahli Muda	9	2	4	-2
Bidan Ahli Pertama	8	2	6	-4
Bidan Penyelia	8	4	8	-4
Bidan Mahir	7	5	9	-4
Bidan Terampil	6	3	10	-7
Tenaga Promosi Kesehatan dan Ilmu Perilaku Ahli Madya	11	0	1	-1
Tenaga Promosi Kesehatan dan Ilmu Perilaku Ahli Muda	9	0	1	-1
Tenaga Promosi Kesehatan dan Ilmu Perilaku Ahli Pertama	8	0	2	-2
Tenaga Sanitasi Lingkungan Ahli Madya	11	1	1	0
Tenaga Sanitasi Lingkungan Ahli Muda	9	1	1	0
Tenaga Sanitasi Lingkungan Ahli Pertama	8	0	1	-1
Tenaga Sanitasi Lingkungan Penyelia	8	0	1	-1
Tenaga Sanitasi Lingkungan Mahir	7	0	1	-1
Tenaga Sanitasi Lingkungan Terampil	6	0	1	-1
Epidemiolog Kesehatan Ahli Madya	11	0	1	-1
Epidemiolog Kesehatan Ahli Muda	9	0	1	-1
Epidemiolog Kesehatan Ahli Pertama	8	0	1	-1
Epidemiolog Kesehatan Penyelia	8	0	1	-1
Epidemiolog Kesehatan Mahir	7	0	1	-1
Epidemiolog Kesehatan Terampil	6	0	1	-1
Nutrisionis Ahli Madya	11	0	1	-1
Nutrisionis Ahli Muda	9	0	1	-1
Nutrisionis Ahli Pertama	8	0	1	-1
Nutrisionis Penyelia	8	1	1	0
Nutrisionis Mahir	7	0	1	-1
Nutrisionis Terampil	6	0	1	-1
Apoteker Ahli Madya	11	0	1	-1
Apoteker Ahli Muda	9	1	1	0
Apoteker Ahli Pertama	8	0	2	-2
Asisten Apoteker Penyelia	8	0	1	-1
Asisten Apoteker Mahir	7	0	2	-2
Asisten Apoteker Terampil	6	0	1	-1
Pranata Laboratorium Kesehatan Ahli Madya	11	0	1	-1
Pranata Laboratorium Kesehatan Ahli Muda	9	0	1	-1
Pranata Laboratorium Kesehatan Ahli Pertama	8	0	1	-1
Pranata Laboratorium Kesehatan Penyelia	8	1	1	0
Pranata Laboratorium Kesehatan Mahir	7	0	1	-1
Pranata Laboratorium Kesehatan Terampil	6	0	1	-1
Perekam Medis Ahli Muda	9	0	1	-1
Perekam Medis Ahli Pertama	8	0	1	-1
Perekam Medis Penyelia	8	0	2	-2
Perekam Medis Mahir	7	0	2	-2
Perekam Medis Terampil	6	1	4	-3

Keterangan :
 KL : Kelas Jabatan
 B : Jumlah Pegawai yang tersedia
 K : Kebutuhan Pegawai berdasarkan Analisis Beban Kerja
 S : Selisih

10. PUSKESMAS KAJEN II

Kepala Puskesmas Kajen II				

Kepala Tata Usaha Puskesmas				
NAMA JABATAN	KL	B	K	S
Penelaah Teknis Kebijakan	7	1	5	-4
Pengolah Data dan Informasi	6	1	4	-3
Pengadministrasi Perkantoran	5	4	4	0
Penata Layanan Operasional	4	0	2	-2
Penata Layanan Operasional	3	0	2	-2
Penata Layanan Operasional	1	0	2	-2

Kelompok Jabatan Fungsional				
NAMA JABATAN	KL	B	K	S
Dokter Ahli Madya	12	1	1	0
Dokter Ahli Muda	10	0	1	-1
Dokter Ahli Pertama	9	0	2	-2
Dokter Gigi Ahli Madya	12	0	1	-1
Dokter Gigi Ahli Muda	10	0	1	-1
Dokter Gigi Ahli Pertama	9	0	1	-1
Perawat Ahli Madya	11	1	2	-1
Perawat Ahli Muda	9	2	4	-2
Perawat Ahli Pertama	8	1	4	-3
Perawat Penyelia	8	2	2	0
Perawat Mahir	7	0	2	-2
Perawat Terampil	6	0	4	-4
Terapis Gigi dan Mulut Penyelia	8	0	1	-1
Terapis Gigi dan Mulut Mahir	7	0	1	-1
Terapis Gigi dan Mulut Terampil	6	1	1	0
Bidan Ahli Madya	11	0	3	-3
Bidan Ahli Muda	9	2	6	-4
Bidan Ahli Pertama	8	0	6	-6
Bidan Penyelia	8	8	8	0
Bidan Mahir	7	2	8	-6
Bidan Terampil	6	6	9	-3
Tenaga Promosi Kesehatan dan Ilmu Perilaku Ahli Madya	11	0	1	-1
Tenaga Promosi Kesehatan dan Ilmu Perilaku Ahli Muda	9	0	1	-1
Tenaga Promosi Kesehatan dan Ilmu Perilaku Ahli Pertama	8	1	2	-1
Tenaga Sanitasi Lingkungan Ahli Madya	11	0	1	-1
Tenaga Sanitasi Lingkungan Ahli Muda	9	1	1	0
Tenaga Sanitasi Lingkungan Ahli Pertama	8	0	1	-1
Tenaga Sanitasi Lingkungan Penyelia	8	0	1	-1
Tenaga Sanitasi Lingkungan Mahir	7	0	1	-1
Tenaga Sanitasi Lingkungan Terampil	6	0	1	-1
Epidemiolog Kesehatan Ahli Madya	11	0	1	-1
Epidemiolog Kesehatan Ahli Muda	9	0	1	-1
Epidemiolog Kesehatan Ahli Pertama	8	0	1	-1
Epidemiolog Kesehatan Penyelia	8	0	1	-1
Epidemiolog Kesehatan Mahir	7	0	1	-1
Epidemiolog Kesehatan Terampil	6	0	1	-1
Nutrisisionis Ahli Madya	11	1	1	0
Nutrisisionis Ahli Muda	9	0	1	-1
Nutrisisionis Ahli Pertama	8	0	1	-1
Nutrisisionis Penyelia	8	0	1	-1
Nutrisisionis Mahir	7	0	1	-1
Nutrisisionis Terampil	6	0	1	-1
Apoteker Ahli Madya	11	0	1	-1
Apoteker Ahli Muda	9	0	1	-1
Apoteker Ahli Pertama	8	0	2	-2
Asisten Apoteker Penyelia	8	0	1	-1
Asisten Apoteker Mahir	7	1	1	0
Asisten Apoteker Terampil	6	0	1	-1
Pranata Laboratorium Kesehatan Ahli Madya	11	0	1	-1
Pranata Laboratorium Kesehatan Ahli Muda	9	0	1	-1
Pranata Laboratorium Kesehatan Ahli Pertama	8	0	1	-1
Pranata Laboratorium Kesehatan Penyelia	8	1	1	0
Pranata Laboratorium Kesehatan Mahir	7	0	1	-1
Pranata Laboratorium Kesehatan Terampil	6	0	1	-1
Perekam Medis Ahli Muda	9	0	1	-1
Perekam Medis Ahli Pertama	8	0	1	-1
Perekam Medis Penyelia	8	0	1	-1
Perekam Medis Mahir	7	0	1	-1
Perekam Medis Terampil	6	0	1	-1

Kelas Jabatan	B	K	S
Kelas 14	0	0	0
Kelas 13	0	0	0
Kelas 12	1	2	-1
Kelas 11	2	11	-9
Kelas 10	0	2	-2
Kelas 9	5	20	-15
Kelas 8	13	36	-23
Kelas 7	4	22	-18
Kelas 6	8	24	-16
Kelas 5	4	4	0
Kelas 4	0	2	-2
Kelas 3	0	2	-2
Kelas 1	0	2	-2
Jumlah	37	127	-90

Keterangan :

KL : Kelas Jabatan

B : Jumlah Pegawai yang tersedia

K : Kebutuhan Pegawai berdasarkan Analisis Beban Kerja

S : Selisih

11. PUSKESMAS KESESI I

Kepala Puskesmas Kesesi I

Kepala Tata Usaha Puskesmas				
NAMA JABATAN	KL	B	K	S
Penelaah Teknis Kebijakan	7	0	4	-4
Pengolah Data dan Informasi	6	0	4	-4
Pengadministrasi Perkantoran	5	3	5	-2
Penata Layanan Operasional	4	0	2	-2
Penata Layanan Operasional	3	0	2	-2
Penata Layanan Operasional	1	0	2	-2

Kelas Jabatan	B	K	S
Kelas 14	0	0	0
Kelas 13	0	0	0
Kelas 12	2	3	-1
Kelas 11	1	9	-8
Kelas 10	0	3	-3
Kelas 9	3	21	-18
Kelas 8	8	35	-27
Kelas 7	3	22	-19
Kelas 6	14	29	-15
Kelas 5	3	5	-2
Kelas 4	0	2	-2
Kelas 3	0	2	-2
Kelas 1	0	2	-2
Jumlah	34	133	-99

Kelompok Jabatan Fungsional				
NAMA JABATAN	KL	B	K	S
Dokter Ahli Madya	12	1	2	-1
Dokter Ahli Muda	10	0	2	-2
Dokter Ahli Pertama	9	1	3	-2
Dokter Gigi Ahli Madya	12	1	1	0
Dokter Gigi Ahli Muda	10	0	1	-1
Dokter Gigi Ahli Pertama	9	0	1	-1
Perawat Ahli Madya	11	0	2	-2
Perawat Ahli Muda	9	2	4	-2
Perawat Ahli Pertama	8	1	2	-1
Perawat Penyelia	8	2	2	0
Perawat Mahir	7	1	2	-1
Perawat Terampil	6	3	6	-3
Terapis Gigi dan Mulut Ahli Muda	9	0	1	-1
Terapis Gigi dan Mulut Ahli Pertama	8	0	1	-1
Terapis Gigi dan Mulut Penyelia	8	0	1	-1
Terapis Gigi dan Mulut Mahir	7	0	1	-1
Terapis Gigi dan Mulut Terampil	6	0	1	-1
Bidan Ahli Madya	11	1	2	-1
Bidan Ahli Muda	9	0	5	-5
Bidan Ahli Pertama	8	1	6	-5
Bidan Penyelia	8	3	7	-4
Bidan Mahir	7	2	8	-6
Bidan Terampil	6	10	10	0
Tenaga Promosi Kesehatan dan Ilmu Perilaku Ahli Madya	11	0	1	-1
Tenaga Promosi Kesehatan dan Ilmu Perilaku Ahli Muda	9	0	1	-1
Tenaga Promosi Kesehatan dan Ilmu Perilaku Ahli Pertama	8	0	1	-1
Tenaga Sanitasi Lingkungan Ahli Madya	11	0	1	-1
Tenaga Sanitasi Lingkungan Ahli Muda	9	0	1	-1
Tenaga Sanitasi Lingkungan Ahli Pertama	8	0	2	-2
Tenaga Sanitasi Lingkungan Penyelia	8	0	1	-1
Tenaga Sanitasi Lingkungan Mahir	7	0	1	-1
Tenaga Sanitasi Lingkungan Terampil	6	0	1	-1
Epidemiolog Kesehatan Ahli Madya	11	0	1	-1
Epidemiolog Kesehatan Ahli Muda	9	0	1	-1
Epidemiolog Kesehatan Ahli Pertama	8	0	1	-1
Epidemiolog Kesehatan Penyelia	8	0	1	-1
Epidemiolog Kesehatan Mahir	7	0	1	-1
Epidemiolog Kesehatan Terampil	6	0	1	-1
Nutrisionis Ahli Madya	11	0	1	-1
Nutrisionis Ahli Muda	9	0	1	-1
Nutrisionis Ahli Pertama	8	0	1	-1
Nutrisionis Penyelia	8	0	1	-1
Nutrisionis Mahir	7	0	1	-1
Nutrisionis Terampil	6	0	1	-1
Apoteker Ahli Madya	11	0	1	-1
Apoteker Ahli Muda	9	0	1	-1
Apoteker Ahli Pertama	8	0	1	-1
Asisten Apoteker Penyelia	8	0	1	-1
Asisten Apoteker Mahir	7	0	1	-1
Asisten Apoteker Terampil	6	0	1	-1
Pranata Laboratorium Kesehatan Ahli Pertama	8	0	1	-1
Pranata Laboratorium Kesehatan Penyelia	8	1	1	0
Pranata Laboratorium Kesehatan Mahir	7	0	1	-1
Pranata Laboratorium Kesehatan Terampil	6	1	1	0
Perekam Medis Ahli Muda	9	0	2	-2
Perekam Medis Ahli Pertama	8	0	2	-2
Perekam Medis Penyelia	8	0	2	-2
Perekam Medis Mahir	7	0	2	-2
Perekam Medis Terampil	6	0	3	-3

Keterangan :

KL : Kelas Jabatan

B : Jumlah Pegawai yang tersedia

K : Kebutuhan Pegawai berdasarkan Analisis Beban Kerja

S : Selisih

12. PUSKESMAS KESESI II

Kepala Puskesmas Kesesi II

Kepala Tata Usaha Puskesmas				
NAMA JABATAN	KL	B	K	S
Penelaah Teknis Kebijakan	7	2	4	-2
Pengolah Data dan Informasi	6	0	4	-4
Pengadministrasi Perkantoran	5	3	3	0
Penata Layanan Operasional	4	1	2	-1
Penata Layanan Operasional	3	0	2	-2
Penata Layanan Operasional	1	0	2	-2

Kelas Jabatan	B	K	S
Kelas 14	0	0	0
Kelas 13	0	0	0
Kelas 12	1	2	-1
Kelas 11	0	9	-9
Kelas 10	0	3	-3
Kelas 9	3	15	-12
Kelas 8	12	34	-22
Kelas 7	10	21	-11
Kelas 6	8	26	-18
Kelas 5	3	3	0
Kelas 4	1	2	-1
Kelas 3	0	2	-2
Kelas 1	0	2	-2
Jumlah	38	119	-81

Kelompok Jabatan Fungsional				
NAMA JABATAN	KL	B	K	S
Dokter Ahli Madya	12	1	1	0
Dokter Ahli Muda	10	0	2	-2
Dokter Ahli Pertama	9	1	2	-1
Dokter Gigi Ahli Madya	12	0	1	-1
Dokter Gigi Ahli Muda	10	0	1	-1
Dokter Gigi Ahli Pertama	9	0	1	-1
Perawat Ahli Madya	11	0	2	-2
Perawat Ahli Muda	9	1	3	-2
Perawat Ahli Pertama	8	0	3	-3
Perawat Penyelia	8	5	4	1
Perawat Mahir	7	1	3	-2
Perawat Terampil	6	1	3	-2
Terapis Gigi dan Mulut Ahli Pertama	8	0	1	-1
Terapis Gigi dan Mulut Penyelia	8	1	1	0
Terapis Gigi dan Mulut Mahir	7	0	1	-1
Terapis Gigi dan Mulut Terampil	6	0	1	-1
Bidan Ahli Madya	11	0	2	-2
Bidan Ahli Muda	9	0	3	-3
Bidan Ahli Pertama	8	2	4	-2
Bidan Penyelia	8	2	6	-4
Bidan Mahir	7	6	7	-1
Bidan Terampil	6	5	9	-4
Tenaga Promosi Kesehatan dan Ilmu Perilaku Ahli Madya	11	0	1	-1
Tenaga Promosi Kesehatan dan Ilmu Perilaku Ahli Muda	9	0	1	-1
Tenaga Promosi Kesehatan dan Ilmu Perilaku Ahli Pertama	8	1	2	-1
Tenaga Sanitasi Lingkungan Ahli Madya	11	0	1	-1
Tenaga Sanitasi Lingkungan Ahli Muda	9	1	1	0
Tenaga Sanitasi Lingkungan Ahli Pertama	8	0	1	-1
Tenaga Sanitasi Lingkungan Penyelia	8	0	1	-1
Tenaga Sanitasi Lingkungan Mahir	7	0	1	-1
Tenaga Sanitasi Lingkungan Terampil	6	0	1	-1
Epidemiolog Kesehatan Ahli Madya	11	0	1	-1
Epidemiolog Kesehatan Ahli Muda	9	0	1	-1
Epidemiolog Kesehatan Ahli Pertama	8	0	1	-1
Epidemiolog Kesehatan Penyelia	8	0	1	-1
Epidemiolog Kesehatan Mahir	7	0	1	-1
Epidemiolog Kesehatan Terampil	6	0	1	-1
Nutrisi Ahli Madya	11	0	1	-1
Nutrisi Ahli Muda	9	0	1	-1
Nutrisi Ahli Pertama	8	0	1	-1
Nutrisi Penyelia	8	0	1	-1
Nutrisi Mahir	7	0	1	-1
Nutrisi Terampil	6	1	1	0
Apoteker Ahli Madya	11	0	1	-1
Apoteker Ahli Muda	9	0	1	-1
Apoteker Ahli Pertama	8	0	1	-1
Asisten Apoteker Penyelia	8	0	1	-1
Asisten Apoteker Mahir	7	1	1	0
Asisten Apoteker Terampil	6	0	1	-1
Pranata Laboratorium Kesehatan Penyelia	8	1	2	-1
Pranata Laboratorium Kesehatan Mahir	7	0	1	-1
Pranata Laboratorium Kesehatan Terampil	6	1	1	0
Perekam Medis Ahli Muda	9	0	1	-1
Perekam Medis Ahli Pertama	8	0	1	-1
Perekam Medis Penyelia	8	0	2	-2
Perekam Medis Mahir	7	0	1	-1
Perekam Medis Terampil	6	0	4	-4

Keterangan :
 KL : Kelas Jabatan
 B : Jumlah Pegawai yang tersedia
 K : Kebutuhan Pegawai berdasarkan Analisis Beban Kerja
 S : Selisih

13. PUSKESMAS SRAGI I

Kepala Puskesmas Sragi I

Kepala Tata Usaha Puskesmas				
NAMA JABATAN	KL	B	K	S
Penelaah Teknis Kebijakan	7	1	4	-3
Pengolah Data dan Informasi	6	2	5	-3
Pengadministrasi Perkantoran	5	2	4	-2
Penata Layanan Operasional	4	0	3	-3
Penata Layanan Operasional	3	0	2	-2
Penata Layanan Operasional	1	0	2	-2

Kelas Jabatan	B	K	S
Kelas 14	0	0	0
Kelas 13	0	0	0
Kelas 12	2	3	-1
Kelas 11	2	12	-10
Kelas 10	0	4	-4
Kelas 9	9	18	-9
Kelas 8	15	40	-25
Kelas 7	8	26	-18
Kelas 6	14	32	-18
Kelas 5	2	4	-2
Kelas 4	0	3	-3
Kelas 3	0	2	-2
Kelas 1	0	2	-2
Jumlah	52	146	-94

Kelompok Jabatan Fungsional				
NAMA JABATAN	KL	B	K	S
Dokter Ahli Madya	12	0	2	-2
Dokter Ahli Muda	10	0	3	-3
Dokter Ahli Pertama	9	3	3	0
Dokter Gigi Ahli Madya	12	2	1	1
Dokter Gigi Ahli Muda	10	0	1	-1
Dokter Gigi Ahli Pertama	9	0	1	-1
Perawat Ahli Madya	11	1	3	-2
Perawat Ahli Muda	9	4	4	0
Perawat Ahli Pertama	8	0	3	-3
Perawat Penyelia	8	8	10	-2
Perawat Mahir	7	4	5	-1
Perawat Terampil	6	1	5	-4
Terapis Gigi dan Mulut Penyelia	8	0	1	-1
Terapis Gigi dan Mulut Mahir	7	0	1	-1
Terapis Gigi dan Mulut Terampil	6	0	1	-1
Bidan Ahli Madya	11	1	3	-2
Bidan Ahli Muda	9	2	4	-2
Bidan Ahli Pertama	8	1	4	-3
Bidan Penyelia	8	2	8	-6
Bidan Mahir	7	2	9	-7
Bidan Terampil	6	8	11	-3
Tenaga Promosi Kesehatan dan Ilmu Perilaku Ahli Madya	11	0	1	-1
Tenaga Promosi Kesehatan dan Ilmu Perilaku Ahli Muda	9	0	1	-1
Tenaga Promosi Kesehatan dan Ilmu Perilaku Ahli Pertama	8	0	2	-2
Tenaga Sanitasi Lingkungan Ahli Madya	11	0	1	-1
Tenaga Sanitasi Lingkungan Ahli Muda	9	0	1	-1
Tenaga Sanitasi Lingkungan Ahli Pertama	8	0	1	-1
Tenaga Sanitasi Lingkungan Penyelia	8	0	1	-1
Tenaga Sanitasi Lingkungan Mahir	7	0	1	-1
Tenaga Sanitasi Lingkungan Terampil	6	0	1	-1
Epidemiolog Kesehatan Ahli Madya	11	0	1	-1
Epidemiolog Kesehatan Ahli Muda	9	0	1	-1
Epidemiolog Kesehatan Ahli Pertama	8	0	1	-1
Epidemiolog Kesehatan Penyelia	8	0	1	-1
Epidemiolog Kesehatan Mahir	7	0	1	-1
Epidemiolog Kesehatan Terampil	6	0	1	-1
Nutrisi Ahli Madya	11	0	1	-1
Nutrisi Ahli Muda	9	0	1	-1
Nutrisi Ahli Pertama	8	0	1	-1
Nutrisi Penyelia	8	1	1	0
Nutrisi Mahir	7	0	1	-1
Nutrisi Terampil	6	0	1	-1
Apoteker Ahli Madya	11	0	1	-1
Apoteker Ahli Muda	9	0	1	-1
Apoteker Ahli Pertama	8	1	1	0
Asisten Apoteker Penyelia	8	1	2	-1
Asisten Apoteker Mahir	7	1	1	0
Asisten Apoteker Terampil	6	0	1	-1
Pranata Laboratorium Kesehatan Ahli Madya	11	0	1	-1
Pranata Laboratorium Kesehatan Ahli Muda	9	0	1	-1
Pranata Laboratorium Kesehatan Ahli Pertama	8	0	1	-1
Pranata Laboratorium Kesehatan Penyelia	8	1	1	0
Pranata Laboratorium Kesehatan Mahir	7	0	1	-1
Pranata Laboratorium Kesehatan Terampil	6	0	1	-1
Perekam Medis Penyelia	8	0	1	-1
Perekam Medis Mahir	7	0	2	-2
Perekam Medis Terampil	6	3	5	-2

Keterangan :

KL : Kelas Jabatan

B : Jumlah Pegawai yang tersedia

K : Kebutuhan Pegawai berdasarkan Analisis Beban Kerja

S : Selisih

14. PUSKESMAS SRAGI II

Kepala Puskesmas Sragi II

Kepala Tata Usaha Puskesmas				
NAMA JABATAN	KL	B	K	S
Penelaah Teknis Kebijakan	7	2	3	-1
Pengolah Data dan Informasi	6	1	4	-3
Pengadministrasi Perkantoran	5	0	2	-2
Penata Layanan Operasional	4	1	2	-1
Penata Layanan Operasional	3	0	2	-2
Penata Layanan Operasional	1	0	2	-2

Kelas Jabatan	B	K	S
Kelas 14	0	0	0
Kelas 13	0	0	0
Kelas 12	1	3	-2
Kelas 11	0	14	-14
Kelas 10	0	3	-3
Kelas 9	6	23	-17
Kelas 8	15	47	-32
Kelas 7	7	23	-16
Kelas 6	7	29	-22
Kelas 5	0	2	-2
Kelas 4	1	2	-1
Kelas 3	0	2	-2
Kelas 1	0	2	-2
Jumlah	37	150	-113

Kelompok Jabatan Fungsional				
NAMA JABATAN	KL	B	K	S
Dokter Ahli Madya	12	1	2	-1
Dokter Ahli Muda	10	0	2	-2
Dokter Ahli Pertama	9	1	2	-1
Dokter Gigi Ahli Madya	12	0	1	-1
Dokter Gigi Ahli Muda	10	0	1	-1
Dokter Gigi Ahli Pertama	9	0	1	-1
Perawat Ahli Madya	11	0	2	-2
Perawat Ahli Muda	9	3	4	-1
Perawat Ahli Pertama	8	0	1	-1
Perawat Penyelia	8	5	7	-2
Perawat Mahir	7	3	2	1
Perawat Terampil	6	0	2	-2
Terapis Gigi dan Mulut Ahli Pertama	8	0	2	-2
Terapis Gigi dan Mulut Penyelia	8	0	2	-2
Terapis Gigi dan Mulut Mahir	7	0	2	-2
Terapis Gigi dan Mulut Terampil	6	0	2	-2
Bidan Ahli Madya	11	0	2	-2
Bidan Ahli Muda	9	1	4	-3
Bidan Ahli Pertama	8	0	6	-6
Bidan Penyelia	8	6	8	-2
Bidan Mahir	7	2	8	-6
Bidan Terampil	6	5	9	-4
Tenaga Promosi Kesehatan dan Ilmu Perilaku Ahli Madya	11	0	1	-1
Tenaga Promosi Kesehatan dan Ilmu Perilaku Ahli Muda	9	1	1	0
Tenaga Promosi Kesehatan dan Ilmu Perilaku Ahli Pertama	8	1	2	-1
Tenaga Sanitasi Lingkungan Ahli Madya	11	0	1	-1
Tenaga Sanitasi Lingkungan Ahli Muda	9	0	1	-1
Tenaga Sanitasi Lingkungan Ahli Pertama	8	1	1	0
Tenaga Sanitasi Lingkungan Penyelia	8	0	1	-1
Tenaga Sanitasi Lingkungan Mahir	7	0	1	-1
Tenaga Sanitasi Lingkungan Terampil	6	0	1	-1
Administrator Kesehatan Ahli Madya	11	0	5	-5
Administrator Kesehatan Ahli Muda	9	0	5	-5
Administrator Kesehatan Ahli Pertama	8	0	5	-5
Epidemiolog Kesehatan Ahli Madya	11	0	1	-1
Epidemiolog Kesehatan Ahli Muda	9	0	1	-1
Epidemiolog Kesehatan Ahli Pertama	8	0	1	-1
Epidemiolog Kesehatan Penyelia	8	0	1	-1
Epidemiolog Kesehatan Mahir	7	0	1	-1
Epidemiolog Kesehatan Terampil	6	0	1	-1
Nutrisi Ahli Madya	11	0	1	-1
Nutrisi Ahli Muda	9	0	1	-1
Nutrisi Ahli Pertama	8	0	1	-1
Nutrisi Penyelia	8	0	1	-1
Nutrisi Mahir	7	0	1	-1
Nutrisi Terampil	6	1	1	0
Apoteker Ahli Madya	11	0	1	-1
Apoteker Ahli Muda	9	0	1	-1
Apoteker Ahli Pertama	8	1	2	-1
Asisten Apoteker Penyelia	8	0	2	-2
Asisten Apoteker Mahir	7	0	2	-2
Asisten Apoteker Terampil	6	0	2	-2
Pranata Laboratorium Kesehatan Ahli Muda	9	0	1	-1
Pranata Laboratorium Kesehatan Ahli Pertama	8	0	1	-1
Pranata Laboratorium Kesehatan Penyelia	8	1	1	0
Pranata Laboratorium Kesehatan Mahir	7	0	1	-1
Pranata Laboratorium Kesehatan Terampil	6	0	2	-2
Perekam Medis Ahli Muda	9	0	1	-1
Perekam Medis Ahli Pertama	8	0	1	-1
Perekam Medis Penyelia	8	0	1	-1
Perekam Medis Mahir	7	0	2	-2
Perekam Medis Terampil	6	0	5	-5

Keterangan :

KL : Kelas Jabatan

B : Jumlah Pegawai yang tersedia

K : Kebutuhan Pegawai berdasarkan Analisis Beban Kerja

S : Selisih

15. PUSKESMAS SIWALAN

Kepala Puskesmas Siwalan

Kepala Tata Usaha Puskesmas				
NAMA JABATAN	KL	B	K	S
Penelaah Teknis Kebijakan	7	1	3	-2
Pengolah Data dan Informasi	6	2	4	-2
Pengadministrasi Perkantoran	5	5	5	0
Penata Layanan Operasional	4	0	2	-2
Penata Layanan Operasional	3	0	2	-2
Penata Layanan Operasional	1	0	2	-2

Kelas Jabatan	B	K	S
Kelas 14	0	0	0
Kelas 13	0	0	0
Kelas 12	2	3	-1
Kelas 11	5	12	-7
Kelas 10	1	3	-2
Kelas 9	5	18	-13
Kelas 8	12	29	-17
Kelas 7	4	18	-14
Kelas 6	7	22	-15
Kelas 5	5	5	0
Kelas 4	0	2	-2
Kelas 3	0	2	-2
Kelas 1	0	2	-2
Jumlah	41	116	-75

Kelompok Jabatan Fungsional				
NAMA JABATAN	KL	B	K	S
Dokter Ahli Madya	12	2	2	0
Dokter Ahli Muda	10	0	2	-2
Dokter Ahli Pertama	9	0	2	-2
Dokter Gigi Ahli Madya	12	0	1	-1
Dokter Gigi Ahli Muda	10	1	1	0
Dokter Gigi Ahli Pertama	9	1	1	0
Perawat Ahli Madya	11	0	2	-2
Perawat Ahli Muda	9	3	4	-1
Perawat Ahli Pertama	8	0	2	-2
Perawat Penyelia	8	3	3	0
Perawat Mahir	7	0	3	-3
Perawat Terampil	6	1	4	-3
Terapis Gigi dan Mulut Penyelia	8	1	1	0
Terapis Gigi dan Mulut Mahir	7	0	1	-1
Terapis Gigi dan Mulut Terampil	6	0	1	-1
Bidan Ahli Madya	11	4	4	0
Bidan Ahli Muda	9	1	4	-3
Bidan Ahli Pertama	8	3	3	0
Bidan Penyelia	8	1	7	-6
Bidan Mahir	7	3	4	-1
Bidan Terampil	6	3	6	-3
Tenaga Promosi Kesehatan dan Ilmu Perilaku Ahli Madya	11	0	1	-1
Tenaga Promosi Kesehatan dan Ilmu Perilaku Ahli Muda	9	0	1	-1
Tenaga Promosi Kesehatan dan Ilmu Perilaku Ahli Pertama	8	0	1	-1
Tenaga Sanitasi Lingkungan Ahli Madya	11	0	1	-1
Tenaga Sanitasi Lingkungan Ahli Muda	9	0	1	-1
Tenaga Sanitasi Lingkungan Ahli Pertama	8	0	1	-1
Tenaga Sanitasi Lingkungan Penyelia	8	1	1	0
Tenaga Sanitasi Lingkungan Mahir	7	0	1	-1
Tenaga Sanitasi Lingkungan Terampil	6	0	1	-1
Epidemiolog Kesehatan Ahli Madya	11	0	1	-1
Epidemiolog Kesehatan Ahli Muda	9	0	1	-1
Epidemiolog Kesehatan Ahli Pertama	8	0	1	-1
Epidemiolog Kesehatan Penyelia	8	0	1	-1
Epidemiolog Kesehatan Mahir	7	0	1	-1
Epidemiolog Kesehatan Terampil	6	0	1	-1
Nutrisi Ahli Madya	11	0	1	-1
Nutrisi Ahli Muda	9	0	1	-1
Nutrisi Ahli Pertama	8	0	1	-1
Nutrisi Penyelia	8	1	1	0
Nutrisi Mahir	7	0	1	-1
Nutrisi Terampil	6	0	1	-1
Apoteker Ahli Madya	11	1	1	0
Apoteker Ahli Muda	9	0	1	-1
Apoteker Ahli Pertama	8	0	1	-1
Asisten Apoteker Penyelia	8	1	1	0
Asisten Apoteker Mahir	7	0	2	-2
Asisten Apoteker Terampil	6	0	1	-1
Pranata Laboratorium Kesehatan Ahli Madya	11	0	1	-1
Pranata Laboratorium Kesehatan Ahli Muda	9	0	1	-1
Pranata Laboratorium Kesehatan Ahli Pertama	8	0	1	-1
Pranata Laboratorium Kesehatan Penyelia	8	1	1	0
Pranata Laboratorium Kesehatan Mahir	7	0	1	-1
Pranata Laboratorium Kesehatan Terampil	6	0	1	-1
Perekam Medis Ahli Muda	9	0	1	-1
Perekam Medis Ahli Pertama	8	0	1	-1
Perekam Medis Penyelia	8	0	1	-1
Perekam Medis Mahir	7	0	1	-1
Perekam Medis Terampil	6	1	2	-1

Keterangan :
 KL : Kelas Jabatan
 B : Jumlah Pegawai yang tersedia
 K : Kebutuhan Pegawai berdasarkan Analisis Beban Kerja
 S : Selisih

16. PUSKESMAS BOJONG I

Kepala Puskesmas Bojong I

Kepala Tata Usaha Puskesmas				
NAMA JABATAN	KL	B	K	S
Penelaah Teknis Kebijakan	7	2	4	-2
Pengolah Data dan Informasi	6	1	6	-5
Pengadministrasi Perkantoran	5	1	2	-1
Penata Layanan Operasional	4	1	3	-2
Penata Layanan Operasional	3	1	2	-1
Penata Layanan Operasional	1	0	2	-2

Kelompok Jabatan Fungsional				
NAMA JABATAN	KL	B	K	S
Dokter Ahli Madya	12	2	2	0
Dokter Ahli Muda	10	0	2	-2
Dokter Ahli Pertama	9	0	2	-2
Dokter Gigi Ahli Madya	12	0	1	-1
Dokter Gigi Ahli Muda	10	0	1	-1
Dokter Gigi Ahli Pertama	9	0	1	-1
Perawat Ahli Madya	11	0	2	-2
Perawat Ahli Muda	9	1	3	-2
Perawat Ahli Pertama	8	1	3	-2
Perawat Penyelia	8	2	3	-1
Perawat Mahir	7	1	3	-2
Perawat Terampil	6	1	6	-5
Terapis Gigi dan Mulut Penyelia	8	0	1	-1
Terapis Gigi dan Mulut Mahir	7	0	1	-1
Terapis Gigi dan Mulut Terampil	6	0	1	-1
Bidan Ahli Madya	11	0	1	-1
Bidan Ahli Muda	9	1	1	0
Bidan Ahli Pertama	8	1	1	0
Bidan Penyelia	8	4	15	-11
Bidan Mahir	7	3	10	-7
Bidan Terampil	6	7	15	-8
Tenaga Promosi Kesehatan dan Ilmu Perilaku Ahli Madya	11	0	1	-1
Tenaga Promosi Kesehatan dan Ilmu Perilaku Ahli Muda	9	0	1	-1
Tenaga Promosi Kesehatan dan Ilmu Perilaku Ahli Pertama	8	1	2	-1
Tenaga Sanitasi Lingkungan Ahli Madya	11	0	1	-1
Tenaga Sanitasi Lingkungan Ahli Muda	9	1	1	0
Tenaga Sanitasi Lingkungan Ahli Pertama	8	0	1	-1
Tenaga Sanitasi Lingkungan Penyelia	8	1	1	0
Tenaga Sanitasi Lingkungan Mahir	7	0	1	-1
Tenaga Sanitasi Lingkungan Terampil	6	0	1	-1
Epidemiolog Kesehatan Ahli Madya	11	0	1	-1
Epidemiolog Kesehatan Ahli Muda	9	0	1	-1
Epidemiolog Kesehatan Ahli Pertama	8	0	1	-1
Epidemiolog Kesehatan Penyelia	8	0	1	-1
Epidemiolog Kesehatan Mahir	7	0	1	-1
Epidemiolog Kesehatan Terampil	6	0	1	-1
Nutrisi Ahli Madya	11	0	1	-1
Nutrisi Ahli Muda	9	0	1	-1
Nutrisi Ahli Pertama	8	0	1	-1
Nutrisi Penyelia	8	1	1	0
Nutrisi Mahir	7	0	1	-1
Nutrisi Terampil	6	0	1	-1
Apoteker Ahli Madya	11	0	1	-1
Apoteker Ahli Muda	9	0	1	-1
Apoteker Ahli Pertama	8	1	2	-1
Asisten Apoteker Penyelia	8	0	1	-1
Asisten Apoteker Mahir	7	0	1	-1
Asisten Apoteker Terampil	6	0	1	-1
Pranata Laboratorium Kesehatan Penyelia	8	1	1	0
Pranata Laboratorium Kesehatan Mahir	7	0	1	-1
Pranata Laboratorium Kesehatan Terampil	6	0	1	-1
Perekam Medis Penyelia	8	0	1	-1
Perekam Medis Mahir	7	0	1	-1
Perekam Medis Terampil	6	0	1	-1

Kelas Jabatan	B	K	S
Kelas 14	0	0	0
Kelas 13	0	0	0
Kelas 12	2	3	-1
Kelas 11	0	8	-8
Kelas 10	0	3	-3
Kelas 9	3	12	-9
Kelas 8	13	36	-23
Kelas 7	6	24	-18
Kelas 6	9	34	-25
Kelas 5	1	2	-1
Kelas 4	1	3	-2
Kelas 3	1	2	-1
Kelas 1	0	2	-2
Jumlah	36	129	-93

Keterangan :

KL : Kelas Jabatan

B : Jumlah Pegawai yang tersedia

K : Kebutuhan Pegawai berdasarkan Analisis Beban Kerja

S : Selisih

17. PUSKESMAS BOJONG II

Kepala Puskesmas Bojong II

Kepala Tata Usaha Puskesmas				
NAMA JABATAN	KL	B	K	S
Penelaah Teknis Kebijakan	7	1	4	-3
Pengolah Data dan Informasi	6	0	4	-4
Pengadministrasi Perkantoran	5	1	4	-3
Penata Layanan Operasional	4	1	3	-2
Penata Layanan Operasional	3	0	2	-2
Penata Layanan Operasional	1	0	3	-3

Kelas Jabatan	B	K	S
Kelas 14	0	0	0
Kelas 13	0	0	0
Kelas 12	0	2	-2
Kelas 11	1	7	-6
Kelas 10	1	2	-1
Kelas 9	2	14	-12
Kelas 8	9	35	-26
Kelas 7	8	23	-15
Kelas 6	10	25	-15
Kelas 5	1	4	-3
Kelas 4	1	3	-2
Kelas 3	0	2	-2
Kelas 1	0	3	-3
Jumlah	33	120	-87

Kelompok Jabatan Fungsional				
NAMA JABATAN	KL	B	K	S
Dokter Ahli Madya	12	0	1	-1
Dokter Ahli Muda	10	1	1	0
Dokter Ahli Pertama	9	0	2	-2
Dokter Gigi Ahli Madya	12	0	1	-1
Dokter Gigi Ahli Muda	10	0	1	-1
Dokter Gigi Ahli Pertama	9	1	1	0
Perawat Ahli Madya	11	1	1	0
Perawat Ahli Muda	9	1	2	-1
Perawat Ahli Pertama	8	0	3	-3
Perawat Penyelia	8	3	4	-1
Perawat Mahir	7	1	4	-3
Perawat Terampil	6	1	4	-3
Terapis Gigi dan Mulut Ahli Madya	11	0	1	-1
Terapis Gigi dan Mulut Ahli Muda	9	0	2	-2
Terapis Gigi dan Mulut Ahli Pertama	8	0	2	-2
Terapis Gigi dan Mulut Mahir	7	0	1	-1
Terapis Gigi dan Mulut Terampil	6	0	1	-1
Bidan Ahli Madya	11	0	1	-1
Bidan Ahli Muda	9	0	2	-2
Bidan Ahli Pertama	8	1	4	-3
Bidan Penyelia	8	4	9	-5
Bidan Mahir	7	5	8	-3
Bidan Terampil	6	9	10	-1
Tenaga Promosi Kesehatan dan Ilmu Perilaku Ahli Muda	9	0	1	-1
Tenaga Promosi Kesehatan dan Ilmu Perilaku Ahli Pertama	8	0	2	-2
Tenaga Sanitasi Lingkungan Ahli Madya	11	0	1	-1
Tenaga Sanitasi Lingkungan Ahli Muda	9	0	1	-1
Tenaga Sanitasi Lingkungan Ahli Pertama	8	0	1	-1
Tenaga Sanitasi Lingkungan Penyelia	8	0	1	-1
Tenaga Sanitasi Lingkungan Mahir	7	0	1	-1
Tenaga Sanitasi Lingkungan Terampil	6	0	1	-1
Epidemiolog Kesehatan Ahli Madya	11	0	1	-1
Epidemiolog Kesehatan Ahli Muda	9	0	1	-1
Epidemiolog Kesehatan Ahli Pertama	8	0	1	-1
Epidemiolog Kesehatan Penyelia	8	0	1	-1
Epidemiolog Kesehatan Mahir	7	0	1	-1
Epidemiolog Kesehatan Terampil	6	0	1	-1
Nutrisisionis Ahli Madya	11	0	1	-1
Nutrisisionis Ahli Muda	9	0	1	-1
Nutrisisionis Ahli Pertama	8	0	1	-1
Nutrisisionis Penyelia	8	1	1	0
Nutrisisionis Mahir	7	0	1	-1
Nutrisisionis Terampil	6	0	1	-1
Apoteker Ahli Madya	11	0	1	-1
Apoteker Ahli Muda	9	0	1	-1
Apoteker Ahli Pertama	8	0	2	-2
Asisten Apoteker Penyelia	8	0	1	-1
Asisten Apoteker Mahir	7	1	1	0
Asisten Apoteker Terampil	6	0	1	-1
Pranata Laboratorium Kesehatan Penyelia	8	0	1	-1
Pranata Laboratorium Kesehatan Mahir	7	0	1	-1
Pranata Laboratorium Kesehatan Terampil	6	0	1	-1
Perekam Medis Penyelia	8	0	1	-1
Perekam Medis Mahir	7	0	1	-1
Perekam Medis Terampil	6	0	1	-1

Keterangan :

KL : Kelas Jabatan

B : Jumlah Pegawai yang tersedia

K : Kebutuhan Pegawai berdasarkan Analisis Beban Kerja

S : Selisih

18. PUSKESMAS WONOPRINGGO

Kepala Puskesmas Wonopringgo

Kepala Tata Usaha Puskesmas				
NAMA JABATAN	KL	B	K	S
Penelaah Teknis Kebijakan	7	1	4	-3
Pengolah Data dan Informasi	6	2	5	-3
Pengadministrasi Perkantoran	5	2	3	-1
Penata Layanan Operasional	4	0	3	-3
Penata Layanan Operasional	3	0	2	-2
Penata Layanan Operasional	1	1	3	-2

Kelas Jabatan	B	K	S
Kelas 14	0	0	0
Kelas 13	0	0	0
Kelas 12	1	3	-2
Kelas 11	0	9	-9
Kelas 10	1	3	-2
Kelas 9	1	14	-13
Kelas 8	12	45	-33
Kelas 7	11	34	-23
Kelas 6	11	39	-28
Kelas 5	2	3	-1
Kelas 4	0	3	-3
Kelas 3	0	2	-2
Kelas 1	1	3	-2
Jumlah	40	158	-118

Kelompok Jabatan Fungsional				
NAMA JABATAN	KL	B	K	S
Dokter Ahli Madya	12	0	2	-2
Dokter Ahli Muda	10	1	2	-1
Dokter Ahli Pertama	9	0	2	-2
Dokter Gigi Ahli Madya	12	1	1	0
Dokter Gigi Ahli Muda	10	0	1	-1
Dokter Gigi Ahli Pertama	9	0	1	-1
Perawat Ahli Madya	11	0	1	-1
Perawat Ahli Muda	9	1	1	0
Perawat Ahli Pertama	8	0	2	-2
Perawat Penyelia	8	4	7	-3
Perawat Mahir	7	3	3	0
Perawat Terampil	6	0	4	-4
Terapis Gigi dan Mulut Mahir	7	0	1	-1
Terapis Gigi dan Mulut Terampil	6	0	1	-1
Bidan Ahli Madya	11	0	2	-2
Bidan Ahli Muda	9	0	2	-2
Bidan Ahli Pertama	8	1	2	-1
Bidan Penyelia	8	4	16	-12
Bidan Mahir	7	7	17	-10
Bidan Terampil	6	9	19	-10
Tenaga Promosi Kesehatan dan Ilmu Perilaku Ahli Madya	11	0	1	-1
Tenaga Promosi Kesehatan dan Ilmu Perilaku Ahli Muda	9	0	2	-2
Tenaga Promosi Kesehatan dan Ilmu Perilaku Ahli Pertama	8	1	3	-2
Tenaga Sanitasi Lingkungan Ahli Madya	11	0	1	1
Tenaga Sanitasi Lingkungan Ahli Muda	9	0	1	-1
Tenaga Sanitasi Lingkungan Ahli Pertama	8	0	1	-1
Tenaga Sanitasi Lingkungan Penyelia	8	0	1	-1
Tenaga Sanitasi Lingkungan Mahir	7	0	1	-1
Tenaga Sanitasi Lingkungan Terampil	6	0	1	-1
Epidemiolog Kesehatan Ahli Madya	11	0	1	-1
Epidemiolog Kesehatan Ahli Muda	9	0	1	-1
Epidemiolog Kesehatan Ahli Pertama	8	0	1	-1
Epidemiolog Kesehatan Penyelia	8	0	1	-1
Epidemiolog Kesehatan Mahir	7	0	1	-1
Epidemiolog Kesehatan Terampil	6	0	1	-1
Nutrisi Ahli Madya	11	0	1	-1
Nutrisi Ahli Muda	9	0	1	-1
Nutrisi Ahli Pertama	8	0	1	-1
Nutrisi Penyelia	8	1	1	0
Nutrisi Mahir	7	0	1	-1
Nutrisi Terampil	6	0	1	-1
Apoteker Ahli Madya	11	0	1	-1
Apoteker Ahli Muda	9	0	1	-1
Apoteker Ahli Pertama	8	0	2	-2
Asisten Apoteker Penyelia	8	0	2	-2
Asisten Apoteker Mahir	7	0	3	-3
Asisten Apoteker Terampil	6	0	3	-3
Pranata Laboratorium Kesehatan Ahli Madya	11	0	1	-1
Pranata Laboratorium Kesehatan Ahli Muda	9	0	1	-1
Pranata Laboratorium Kesehatan Ahli Pertama	8	0	2	-2
Pranata Laboratorium Kesehatan Penyelia	8	1	1	0
Pranata Laboratorium Kesehatan Mahir	7	0	1	-1
Pranata Laboratorium Kesehatan Terampil	6	0	1	-1
Perekam Medis Ahli Muda	9	0	1	-1
Perekam Medis Ahli Pertama	8	0	1	-1
Perekam Medis Penyelia	8	0	1	-1
Perekam Medis Mahir	7	0	2	-2
Perekam Medis Terampil	6	0	3	-3

Keterangan :

KL : Kelas Jabatan

B : Jumlah Pegawai yang tersedia

K : Kebutuhan Pegawai berdasarkan Analisis Beban Kerja

S : Selisih

19. PUSKESMAS KEDUNGWUNI I

Kepala Puskesmas Kedungwuni I				

Kepala Tata Usaha Puskesmas				
NAMA JABATAN	KL	B	K	S
Penelaah Teknis Kebijakan	7	1	3	-2
Pengolah Data dan Informasi	6	2	4	-2
Pengadministrasi Perkantoran	5	4	4	0
Penata Layanan Operasional	4	0	3	-3
Penata Layanan Operasional	3	0	2	-2
Penata Layanan Operasional	1	0	2	-2

Kelas Jabatan	B	K	S
Kelas 14	0	0	0
Kelas 13	0	0	0
Kelas 12	1	3	-2
Kelas 11	1	10	-9
Kelas 10	1	3	-2
Kelas 9	5	15	-10
Kelas 8	13	33	-20
Kelas 7	11	31	-20
Kelas 6	15	29	-14
Kelas 5	4	4	0
Kelas 4	0	3	-3
Kelas 3	0	2	-2
Kelas 1	0	2	-2
Jumlah	51	135	-84

Kelompok Jabatan Fungsional				
NAMA JABATAN	KL	B	K	S
Dokter Ahli Madya	12	1	2	-1
Dokter Ahli Muda	10	1	2	-1
Dokter Ahli Pertama	9	0	2	-2
Dokter Gigi Ahli Madya	12	0	1	-1
Dokter Gigi Ahli Muda	10	0	1	-1
Dokter Gigi Ahli Pertama	9	1	1	0
Perawat Ahli Madya	11	1	3	-2
Perawat Ahli Muda	9	2	3	-1
Perawat Ahli Pertama	8	1	2	-1
Perawat Penyelia	8	2	4	-2
Perawat Mahir	7	3	3	0
Perawat Terampil	6	2	3	-1
Terapis Gigi dan Mulut Penyelia	8	1	1	0
Terapis Gigi dan Mulut Mahir	7	0	1	-1
Terapis Gigi dan Mulut Terampil	6	0	1	-1
Bidan Ahli Madya	11	0	2	-2
Bidan Ahli Muda	9	0	2	-2
Bidan Ahli Pertama	8	1	2	-1
Bidan Penyelia	8	4	10	-6
Bidan Mahir	7	6	16	-10
Bidan Terampil	6	10	13	-3
Tenaga Promosi Kesehatan dan Ilmu Perilaku Ahli Madya	11	0	1	-1
Tenaga Promosi Kesehatan dan Ilmu Perilaku Ahli Muda	9	1	1	0
Tenaga Promosi Kesehatan dan Ilmu Perilaku Ahli Pertama	8	0	1	-1
Tenaga Sanitasi Lingkungan Ahli Madya	11	0	1	-1
Tenaga Sanitasi Lingkungan Ahli Muda	9	0	1	-1
Tenaga Sanitasi Lingkungan Ahli Pertama	8	0	1	-1
Tenaga Sanitasi Lingkungan Penyelia	8	0	1	-1
Tenaga Sanitasi Lingkungan Mahir	7	0	1	-1
Tenaga Sanitasi Lingkungan Terampil	6	0	1	-1
Epidemiolog Kesehatan Ahli Madya	11	0	1	-1
Epidemiolog Kesehatan Ahli Muda	9	1	1	0
Epidemiolog Kesehatan Ahli Pertama	8	0	1	-1
Epidemiolog Kesehatan Penyelia	8	0	1	-1
Epidemiolog Kesehatan Mahir	7	0	1	-1
Epidemiolog Kesehatan Terampil	6	0	1	-1
Nutrisi Ahli Madya	11	0	1	-1
Nutrisi Ahli Muda	9	0	1	-1
Nutrisi Ahli Pertama	8	0	1	-1
Nutrisi Penyelia	8	1	1	0
Nutrisi Mahir	7	0	1	-1
Nutrisi Terampil	6	0	1	-1
Apoteker Ahli Muda	9	0	1	-1
Apoteker Ahli Pertama	8	0	1	-1
Asisten Apoteker Penyelia	8	1	2	-1
Asisten Apoteker Mahir	7	1	2	-1
Asisten Apoteker Terampil	6	0	2	-2
Pranata Laboratorium Kesehatan Ahli Madya	11	0	1	-1
Pranata Laboratorium Kesehatan Ahli Muda	9	0	2	-2
Pranata Laboratorium Kesehatan Ahli Pertama	8	0	2	-2
Pranata Laboratorium Kesehatan Penyelia	8	1	1	0
Pranata Laboratorium Kesehatan Mahir	7	0	1	-1
Pranata Laboratorium Kesehatan Terampil	6	0	1	-1
Perekam Medis Penyelia	8	1	1	0
Perekam Medis Mahir	7	0	2	-2
Perekam Medis Terampil	6	1	2	-1

Keterangan :

KL : Kelas Jabatan

B : Jumlah Pegawai yang tersedia

K : Kebutuhan Pegawai berdasarkan Analisis Beban Kerja

S : Selisih

20. PUSKESMAS KEDUNGWUNI II

Kepala Puskesmas Kedungwuni II				
NAMA JABATAN				
KL				
B				
K				
S				
Penelaah Teknis Kebijakan				
7				
0				
4				
-4				
Pengolah Data dan Informasi				
6				
2				
4				
-2				
Pengadministrasi Perkantoran				
5				
3				
4				
-1				
Penata Layanan Operasional				
4				
0				
3				
-3				
Penata Layanan Operasional				
3				
1				
2				
-1				
Penata Layanan Operasional				
1				
0				
3				
-3				

Kelas Jabatan	B	K	S
Kelas 14	0	0	0
Kelas 13	0	0	0
Kelas 12	0	3	-3
Kelas 11	1	11	-10
Kelas 10	1	3	-2
Kelas 9	6	18	-12
Kelas 8	13	35	-22
Kelas 7	8	28	-20
Kelas 6	8	26	-18
Kelas 5	3	4	-1
Kelas 4	0	3	-3
Kelas 3	1	2	-1
Kelas 1	0	3	-3
Jumlah	41	136	-95

Kelompok Jabatan Fungsional				
NAMA JABATAN				
KL				
B				
K				
S				
Dokter Ahli Madya				
12				
0				
2				
-2				
Dokter Ahli Muda				
10				
1				
2				
-1				
Dokter Ahli Pertama				
9				
0				
2				
-2				
Dokter Gigi Ahli Madya				
12				
0				
1				
-1				
Dokter Gigi Ahli Muda				
10				
0				
1				
-1				
Dokter Gigi Ahli Pertama				
9				
0				
1				
-1				
Perawat Ahli Madya				
11				
0				
3				
-3				
Perawat Ahli Muda				
9				
4				
6				
-2				
Perawat Ahli Pertama				
8				
0				
1				
-1				
Perawat Penyelia				
8				
5				
4				
1				
Perawat Mahir				
7				
1				
2				
-1				
Perawat Terampil				
6				
0				
2				
-2				
Terapis Gigi dan Mulut Ahli Madya				
11				
0				
1				
-1				
Terapis Gigi dan Mulut Ahli Muda				
9				
0				
1				
-1				
Terapis Gigi dan Mulut Ahli Pertama				
8				
0				
1				
-1				
Terapis Gigi dan Mulut Penyelia				
8				
1				
1				
0				
Terapis Gigi dan Mulut Mahir				
7				
0				
1				
-1				
Terapis Gigi dan Mulut Terampil				
6				
0				
1				
-1				
Bidan Ahli Madya				
11				
0				
2				
-2				
Bidan Ahli Muda				
9				
1				
2				
-1				
Bidan Ahli Pertama				
8				
0				
3				
-3				
Bidan Penyelia				
8				
4				
10				
-6				
Bidan Mahir				
7				
5				
13				
-8				
Bidan Terampil				
6				
6				
11				
-5				
Tenaga Promosi Kesehatan dan Ilmu Perilaku Ahli Madya				
11				
0				
1				
-1				
Tenaga Promosi Kesehatan dan Ilmu Perilaku Ahli Muda				
9				
0				
1				
-1				
Tenaga Promosi Kesehatan dan Ilmu Perilaku Ahli Pertama				
8				
1				
2				
-1				
Tenaga Sanitasi Lingkungan Ahli Madya				
11				
1				
1				
0				
Tenaga Sanitasi Lingkungan Ahli Muda				
9				
0				
1				
-1				
Tenaga Sanitasi Lingkungan Ahli Pertama				
8				
0				
1				
-1				
Tenaga Sanitasi Lingkungan Penyelia				
8				
0				
1				
-1				
Tenaga Sanitasi Lingkungan Mahir				
7				
0				
1				
-1				
Tenaga Sanitasi Lingkungan Terampil				
6				
0				
1				
-1				
Epidemiolog Kesehatan Ahli Madya				
11				
0				
1				
-1				
Epidemiolog Kesehatan Ahli Muda				
9				
1				
1				
0				
Epidemiolog Kesehatan Ahli Pertama				
8				
0				
1				
-1				
Epidemiolog Kesehatan Penyelia				
8				
0				
1				
-1				
Epidemiolog Kesehatan Mahir				
7				
0				
1				
-1				
Epidemiolog Kesehatan Terampil				
6				
0				
1				
-1				
Nutrisisionis Ahli Madya				
11				
0				
1				
-1				
Nutrisisionis Ahli Muda				
9				
0				
1				
-1				
Nutrisisionis Ahli Pertama				
8				
0				
1				
-1				
Nutrisisionis Penyelia				
8				
0				
1				
-1				
Nutrisisionis Mahir				
7				
1				
1				
0				
Nutrisisionis Terampil				
6				
0				
1				
-1				
Apoteker Ahli Madya				
11				
0				
1				
-1				
Apoteker Ahli Muda				
9				
0				
1				
-1				
Apoteker Ahli Pertama				
8				
0				
1				
-1				
Asisten Apoteker Penyelia				
8				
1				
2				
-1				
Asisten Apoteker Mahir				
7				
0				
2				
-2				
Asisten Apoteker Terampil				
6				
0				
2				
-2				
Pranata Laboratorium Kesehatan Ahli Pertama				
8				
0				
1				
-1				
Pranata Laboratorium Kesehatan Penyelia				
8				
1				
1				
0				
Pranata Laboratorium Kesehatan Mahir				
7				
0				
1				
-1				
Pranata Laboratorium Kesehatan Terampil				
6				
0				
1				
-1				
Perekam Medis Ahli Muda				
9				
0				
1				
-1				
Perekam Medis Ahli Pertama				
8				
0				
1				
-1				
Perekam Medis Penyelia				
8				
0				
1				
-1				
Perekam Medis Mahir				
7				
1				
2				
-1				
Perekam Medis Terampil				
6				
0				
2				
-2				

Keterangan :

KL : Kelas Jabatan

B : Jumlah Pegawai yang tersedia

K : Kebutuhan Pegawai berdasarkan Analisis Beban Kerja

S : Selisih

21. PUSKESMAS KARANGDADAP

Kepala Puskesmas Karangdadap

Kepala Tata Usaha Puskesmas				
NAMA JABATAN	KL	B	K	S
Penelaah Teknis Kebijakan	7	0	3	-3
Pengolah Data dan Informasi	6	2	4	-2
Pengadministrasi Perkantoran	5	1	5	-4
Penata Layanan Operasional	4	1	3	-2
Penata Layanan Operasional	3	0	1	-1
Penata Layanan Operasional	1	1	5	-4

Kelas Jabatan	B	K	S
Kelas 14	0	0	0
Kelas 13	0	0	0
Kelas 12	1	3	-2
Kelas 11	2	11	-9
Kelas 10	1	3	-2
Kelas 9	7	16	-9
Kelas 8	19	32	-13
Kelas 7	5	24	-19
Kelas 6	10	31	-21
Kelas 5	1	5	-4
Kelas 4	1	3	-2
Kelas 3	0	1	-1
Kelas 1	1	5	-4
Jumlah	48	134	-86

Kelompok Jabatan Fungsional				
NAMA JABATAN	KL	B	K	S
Dokter Ahli Madya	12	1	2	-1
Dokter Ahli Muda	10	1	2	-1
Dokter Ahli Pertama	9	0	2	-2
Dokter Gigi Ahli Madya	12	0	1	-1
Dokter Gigi Ahli Muda	10	0	1	-1
Dokter Gigi Ahli Pertama	9	0	1	-1
Perawat Ahli Madya	11	0	4	-4
Perawat Ahli Muda	9	3	4	-1
Perawat Ahli Pertama	8	1	3	-2
Perawat Penyelia	8	8	6	2
Perawat Mahir	7	1	5	-4
Perawat Terampil	6	0	5	-5
Terapis Gigi dan Mulut Penyelia	8	0	1	-1
Terapis Gigi dan Mulut Mahir	7	1	1	0
Terapis Gigi dan Mulut Terampil	6	0	1	-1
Bidan Ahli Madya	11	2	2	0
Bidan Ahli Muda	9	2	2	0
Bidan Ahli Pertama	8	0	2	-2
Bidan Penyelia	8	6	6	0
Bidan Mahir	7	0	8	-8
Bidan Terampil	6	8	14	-6
Tenaga Promosi Kesehatan dan Ilmu Perilaku Ahli Madya	11	0	1	-1
Tenaga Promosi Kesehatan dan Ilmu Perilaku Ahli Muda	9	1	1	0
Tenaga Promosi Kesehatan dan Ilmu Perilaku Ahli Pertama	8	0	1	-1
Tenaga Sanitasi Lingkungan Ahli Madya	11	0	1	-1
Tenaga Sanitasi Lingkungan Ahli Muda	9	0	1	-1
Tenaga Sanitasi Lingkungan Ahli Pertama	8	0	1	-1
Tenaga Sanitasi Lingkungan Penyelia	8	1	1	0
Tenaga Sanitasi Lingkungan Mahir	7	0	1	-1
Tenaga Sanitasi Lingkungan Terampil	6	0	1	-1
Epidemiolog Kesehatan Ahli Madya	11	0	1	-1
Epidemiolog Kesehatan Ahli Muda	9	0	1	-1
Epidemiolog Kesehatan Ahli Pertama	8	0	1	-1
Epidemiolog Kesehatan Penyelia	8	0	1	-1
Epidemiolog Kesehatan Mahir	7	0	1	-1
Epidemiolog Kesehatan Terampil	6	0	1	-1
Nutrisisionis Ahli Madya	11	0	1	-1
Nutrisisionis Ahli Muda	9	0	1	-1
Nutrisisionis Ahli Pertama	8	0	1	-1
Nutrisisionis Penyelia	8	0	1	-1
Nutrisisionis Mahir	7	1	1	0
Nutrisisionis Terampil	6	0	1	-1
Apoteker Ahli Madya	11	0	1	-1
Apoteker Ahli Muda	9	1	2	-1
Apoteker Ahli Pertama	8	1	2	-1
Asisten Apoteker Penyelia	8	0	1	-1
Asisten Apoteker Mahir	7	1	1	0
Asisten Apoteker Terampil	6	0	1	-1
Pranata Laboratorium Kesehatan Penyelia	8	1	2	-1
Pranata Laboratorium Kesehatan Mahir	7	1	1	0
Pranata Laboratorium Kesehatan Terampil	6	0	1	-1
Perekam Medis Ahli Muda	9	0	1	-1
Perekam Medis Ahli Pertama	8	0	1	-1
Perekam Medis Penyelia	8	1	1	0
Perekam Medis Mahir	7	0	2	-2
Perekam Medis Terampil	6	0	2	-2

Keterangan :

KL : Kelas Jabatan

B : Jumlah Pegawai yang tersedia

K : Kebutuhan Pegawai berdasarkan Analisis Beban Kerja

S : Selisih

22. PUSKESMAS BUARAN

Kepala Puskesmas Buaran

Kepala Tata Usaha Puskesmas				
NAMA JABATAN	KL	B	K	S
Penelaah Teknis Kebijakan	7	0	3	-3
Pengolah Data dan Informasi	6	2	4	-2
Pengadministrasi Perkantoran	5	0	3	-3
Penata Layanan Operasional	4	1	3	-2
Penata Layanan Operasional	3	0	2	-2
Penata Layanan Operasional	1	0	2	-2

Kelas Jabatan	B	K	S
Kelas 14	0	0	0
Kelas 13	0	0	0
Kelas 12	3	4	-1
Kelas 11	3	11	-8
Kelas 10	2	4	-2
Kelas 9	2	19	-17
Kelas 8	14	37	-23
Kelas 7	7	23	-16
Kelas 6	12	27	-15
Kelas 5	0	3	-3
Kelas 4	1	3	-2
Kelas 3	0	2	-2
Kelas 1	0	2	-2
Jumlah	44	135	-91

Kelompok Jabatan Fungsional				
NAMA JABATAN	KL	B	K	S
Dokter Ahli Madya	12	2	3	-1
Dokter Ahli Muda	10	2	3	-1
Dokter Ahli Pertama	9	0	3	-3
Dokter Gigi Ahli Madya	12	1	1	0
Dokter Gigi Ahli Muda	10	0	1	-1
Dokter Gigi Ahli Pertama	9	0	1	-1
Perawat Ahli Madya	11	2	3	-1
Perawat Ahli Muda	9	1	4	-3
Perawat Ahli Pertama	8	1	2	-1
Perawat Penyelia	8	4	5	-1
Perawat Mahir	7	1	2	-1
Perawat Terampil	6	0	3	-3
Terapis Gigi dan Mulut Penyelia	8	1	1	0
Terapis Gigi dan Mulut Mahir	7	0	1	-1
Terapis Gigi dan Mulut Terampil	6	0	1	-1
Bidan Ahli Madya	11	0	2	-2
Bidan Ahli Muda	9	0	4	-4
Bidan Ahli Pertama	8	1	5	-4
Bidan Penyelia	8	4	8	-4
Bidan Mahir	7	5	10	-5
Bidan Terampil	6	9	11	-2
Tenaga Promosi Kesehatan dan Ilmu Perilaku Ahli Madya	11	1	1	0
Tenaga Promosi Kesehatan dan Ilmu Perilaku Ahli Muda	9	0	1	-1
Tenaga Promosi Kesehatan dan Ilmu Perilaku Ahli Pertama	8	0	2	-2
Tenaga Sanitasi Lingkungan Ahli Madya	11	0	1	-1
Tenaga Sanitasi Lingkungan Ahli Muda	9	1	1	0
Tenaga Sanitasi Lingkungan Ahli Pertama	8	0	1	-1
Tenaga Sanitasi Lingkungan Penyelia	8	0	2	-2
Tenaga Sanitasi Lingkungan Mahir	7	0	1	-1
Tenaga Sanitasi Lingkungan Terampil	6	0	1	-1
Epidemiolog Kesehatan Ahli Madya	11	0	1	-1
Epidemiolog Kesehatan Ahli Muda	9	0	1	-1
Epidemiolog Kesehatan Ahli Pertama	8	0	1	-1
Epidemiolog Kesehatan Penyelia	8	0	1	-1
Epidemiolog Kesehatan Mahir	7	0	1	-1
Epidemiolog Kesehatan Terampil	6	0	1	-1
Nutrisi Ahli Madya	11	0	1	-1
Nutrisi Ahli Muda	9	0	1	-1
Nutrisi Ahli Pertama	8	0	1	-1
Nutrisi Penyelia	8	1	1	0
Nutrisi Mahir	7	0	1	-1
Nutrisi Terampil	6	0	1	-1
Apoteker Ahli Madya	11	0	1	-1
Apoteker Ahli Muda	9	0	1	-1
Apoteker Ahli Pertama	8	0	2	-2
Asisten Apoteker Penyelia	8	1	1	0
Asisten Apoteker Mahir	7	1	2	-1
Asisten Apoteker Terampil	6	0	2	-2
Pranata Laboratorium Kesehatan Ahli Madya	11	0	1	-1
Pranata Laboratorium Kesehatan Ahli Muda	9	0	1	-1
Pranata Laboratorium Kesehatan Ahli Pertama	8	0	1	-1
Pranata Laboratorium Kesehatan Penyelia	8	1	1	0
Pranata Laboratorium Kesehatan Mahir	7	0	1	-1
Pranata Laboratorium Kesehatan Terampil	6	0	1	-1
Perekam Medis Ahli Muda	9	0	1	-1
Perekam Medis Ahli Pertama	8	0	1	-1
Perekam Medis Penyelia	8	0	1	-1
Perekam Medis Mahir	7	0	1	-1
Perekam Medis Terampil	6	1	2	-1

Keterangan :

KL : Kelas Jabatan

B : Jumlah Pegawai yang tersedia

K : Kebutuhan Pegawai berdasarkan Analisis Beban Kerja

S : Selisih

23. PUSKESMAS TIRTO I

Kepala Puskesmas Tirto I

Kepala Tata Usaha Puskesmas				
NAMA JABATAN	KL	B	K	S
Penelaah Teknis Kebijakan	7	2	3	-1
Pengolah Data dan Informasi	6	1	6	-5
Pengadministrasi Perkantoran	5	3	6	-3
Penata Layanan Operasional	4	1	2	-1
Penata Layanan Operasional	3	0	2	-2
Penata Layanan Operasional	1	0	2	-2

Kelas Jabatan	B	K	S
Kelas 14	0	0	0
Kelas 13	0	0	0
Kelas 12	2	3	-1
Kelas 11	1	9	-8
Kelas 10	1	3	-2
Kelas 9	3	15	-12
Kelas 8	13	40	-27
Kelas 7	8	24	-16
Kelas 6	10	30	-20
Kelas 5	3	6	-3
Kelas 4	1	2	-1
Kelas 3	0	2	-2
Kelas 1	0	2	-2
Jumlah	42	136	-94

Kelompok Jabatan Fungsional				
NAMA JABATAN	KL	B	K	S
Dokter Ahli Madya	12	1	2	-1
Dokter Ahli Muda	10	1	2	-1
Dokter Ahli Pertama	9	0	2	-2
Dokter Gigi Ahli Madya	12	1	1	0
Dokter Gigi Ahli Muda	10	0	1	-1
Dokter Gigi Ahli Pertama	9	0	1	-1
Perawat Ahli Madya	11	0	1	-1
Perawat Ahli Muda	9	1	2	-1
Perawat Ahli Pertama	8	0	3	-3
Perawat Penyelia	8	4	5	-1
Perawat Mahir	7	1	2	-1
Perawat Terampil	6	0	4	-4
Terapis Gigi dan Mulut Penyelia	8	0	1	-1
Terapis Gigi dan Mulut Mahir	7	0	1	-1
Terapis Gigi dan Mulut Terampil	6	1	1	0
Bidan Ahli Madya	11	0	3	-3
Bidan Ahli Muda	9	1	4	-3
Bidan Ahli Pertama	8	1	5	-4
Bidan Penyelia	8	4	10	-6
Bidan Mahir	7	5	10	-5
Bidan Terampil	6	8	11	-3
Tenaga Promosi Kesehatan dan Ilmu Perilaku Ahli Madya	11	0	1	-1
Tenaga Promosi Kesehatan dan Ilmu Perilaku Ahli Muda	9	0	1	-1
Tenaga Promosi Kesehatan dan Ilmu Perilaku Ahli Pertama	8	0	2	-2
Tenaga Sanitasi Lingkungan Ahli Madya	11	1	1	0
Tenaga Sanitasi Lingkungan Ahli Muda	9	0	1	-1
Tenaga Sanitasi Lingkungan Ahli Pertama	8	0	1	-1
Tenaga Sanitasi Lingkungan Penyelia	8	0	1	-1
Tenaga Sanitasi Lingkungan Mahir	7	0	1	-1
Tenaga Sanitasi Lingkungan Terampil	6	0	1	-1
Epidemiolog Kesehatan Ahli Madya	11	0	1	-1
Epidemiolog Kesehatan Ahli Muda	9	0	1	-1
Epidemiolog Kesehatan Ahli Pertama	8	0	1	-1
Epidemiolog Kesehatan Penyelia	8	0	1	-1
Epidemiolog Kesehatan Mahir	7	0	1	-1
Epidemiolog Kesehatan Terampil	6	0	1	-1
Nutrisisionis Ahli Madya	11	0	1	-1
Nutrisisionis Ahli Muda	9	0	1	-1
Nutrisisionis Ahli Pertama	8	0	1	-1
Nutrisisionis Penyelia	8	1	1	0
Nutrisisionis Mahir	7	0	1	-1
Nutrisisionis Terampil	6	0	1	-1
Apoteker Ahli Madya	11	0	1	-1
Apoteker Ahli Muda	9	1	1	0
Apoteker Ahli Pertama	8	0	2	-2
Asisten Apoteker Penyelia	8	2	2	0
Asisten Apoteker Mahir	7	0	2	-2
Asisten Apoteker Terampil	6	0	2	-2
Pranata Laboratorium Kesehatan Penyelia	8	1	1	0
Pranata Laboratorium Kesehatan Mahir	7	0	1	-1
Pranata Laboratorium Kesehatan Terampil	6	0	1	-1
Perekam Medis Ahli Muda	9	0	1	-1
Perekam Medis Ahli Pertama	8	0	1	-1
Perekam Medis Penyelia	8	0	2	-2
Perekam Medis Mahir	7	0	2	-2
Perekam Medis Terampil	6	0	2	-2

Keterangan :

KL : Kelas Jabatan

B : Jumlah Pegawai yang tersedia

K : Kebutuhan Pegawai berdasarkan Analisis Beban Kerja

S : Selisih

24. PUSKESMAS TIRTO II

Kepala Puskesmas Tirto II

Kepala Tata Usaha Puskesmas				
NAMA JABATAN	KL	B	K	S
Penelaah Teknis Kebijakan	7	0	3	-3
Pengolah Data dan Informasi	6	0	4	-4
Pengadministrasi Perkantoran	5	1	3	-2
Penata Layanan Operasional	4	0	2	-2
Penata Layanan Operasional	3	0	2	-2
Penata Layanan Operasional	1	0	3	-3

Kelas Jabatan	B	K	S
Kelas 14	0	0	0
Kelas 13	0	0	0
Kelas 12	0	2	-2
Kelas 11	3	6	-3
Kelas 10	0	3	-3
Kelas 9	4	12	-8
Kelas 8	7	24	-17
Kelas 7	3	17	-14
Kelas 6	3	21	-18
Kelas 5	1	3	-2
Kelas 4	0	2	-2
Kelas 3	0	2	-2
Kelas 1	0	3	-3
Jumlah	21	95	-74

Kelompok Jabatan Fungsional				
NAMA JABATAN	KL	B	K	S
Dokter Ahli Madya	12	0	1	-1
Dokter Ahli Muda	10	0	2	-2
Dokter Ahli Pertama	9	1	2	-1
Dokter Gigi Ahli Madya	12	0	1	-1
Dokter Gigi Ahli Muda	10	0	1	-1
Dokter Gigi Ahli Pertama	9	1	1	0
Perawat Ahli Madya	11	1	2	-1
Perawat Ahli Muda	9	1	2	-1
Perawat Ahli Pertama	8	0	2	-2
Perawat Penyelia	8	1	2	-1
Perawat Mahir	7	1	2	-1
Perawat Terampil	6	0	2	-2
Terapis Gigi dan Mulut Penyelia	8	0	1	-1
Terapis Gigi dan Mulut Mahir	7	0	1	-1
Terapis Gigi dan Mulut Terampil	6	0	1	-1
Bidan Ahli Madya	11	0	1	-1
Bidan Ahli Muda	9	1	2	-1
Bidan Ahli Pertama	8	0	2	-2
Bidan Penyelia	8	3	5	-2
Bidan Mahir	7	2	5	-3
Bidan Terampil	6	3	7	-4
Tenaga Promosi Kesehatan dan Ilmu Perilaku Ahli Madya	11	1	1	0
Tenaga Promosi Kesehatan dan Ilmu Perilaku Ahli Muda	9	0	1	-1
Tenaga Promosi Kesehatan dan Ilmu Perilaku Ahli Pertama	8	0	2	-2
Tenaga Sanitasi Lingkungan Ahli Madya	11	1	1	0
Tenaga Sanitasi Lingkungan Ahli Muda	9	0	1	-1
Tenaga Sanitasi Lingkungan Ahli Pertama	8	0	1	-1
Tenaga Sanitasi Lingkungan Penyelia	8	0	1	-1
Tenaga Sanitasi Lingkungan Mahir	7	0	1	-1
Tenaga Sanitasi Lingkungan Terampil	6	0	1	-1
Epidemiolog Kesehatan Ahli Muda	9	0	1	-1
Epidemiolog Kesehatan Ahli Pertama	8	0	1	-1
Epidemiolog Kesehatan Penyelia	8	0	1	-1
Epidemiolog Kesehatan Mahir	7	0	1	-1
Epidemiolog Kesehatan Terampil	6	0	1	-1
Nutrisisionis Ahli Madya	11	0	1	-1
Nutrisisionis Ahli Muda	9	0	1	-1
Nutrisisionis Ahli Pertama	8	0	1	-1
Nutrisisionis Penyelia	8	1	1	0
Nutrisisionis Mahir	7	0	1	-1
Nutrisisionis Terampil	6	0	1	-1
Apoteker Ahli Muda	9	0	1	-1
Apoteker Ahli Pertama	8	0	1	-1
Asisten Apoteker Penyelia	8	1	1	0
Asisten Apoteker Mahir	7	0	1	-1
Asisten Apoteker Terampil	6	0	1	-1
Pranata Laboratorium Kesehatan Penyelia	8	1	1	0
Pranata Laboratorium Kesehatan Mahir	7	0	1	-1
Pranata Laboratorium Kesehatan Terampil	6	0	1	-1
Perekam Medis Penyelia	8	0	1	-1
Perekam Medis Mahir	7	0	1	-1
Perekam Medis Terampil	6	0	2	-2

Keterangan :

KL : Kelas Jabatan

B : Jumlah Pegawai yang tersedia

K : Kebutuhan Pegawai berdasarkan Analisis Beban Kerja

S : Selisih

25. PUSKESMAS WIRADESA

Kepala Puskesmas Wiradesa

Kepala Tata Usaha Puskesmas				
NAMA JABATAN	KL	B	K	S
Penelaah Teknis Kebijakan	7	3	3	0
Pengolah Data dan Informasi	6	1	4	-3
Pengadministrasi Perkantoran	5	2	5	-3
Penata Layanan Operasional	4	2	4	-2
Penata Layanan Operasional	3	0	2	-2
Penata Layanan Operasional	1	0	2	-2

Kelas Jabatan	B	K	S
Kelas 14	0	0	0
Kelas 13	0	0	0
Kelas 12	0	3	-3
Kelas 11	3	9	-6
Kelas 10	1	3	-2
Kelas 9	4	18	-14
Kelas 8	15	34	-19
Kelas 7	9	30	-21
Kelas 6	15	35	-20
Kelas 5	2	5	-3
Kelas 4	2	4	-2
Kelas 3	0	2	-2
Kelas 1	0	2	-2
Jumlah	51	145	-94

Kelompok Jabatan Fungsional				
NAMA JABATAN	KL	B	K	S
Dokter Ahli Madya	12	0	2	-2
Dokter Ahli Muda	10	1	2	-1
Dokter Ahli Pertama	9	1	3	-2
Dokter Gigi Ahli Madya	12	0	1	-1
Dokter Gigi Ahli Muda	10	0	1	-1
Dokter Gigi Ahli Pertama	9	1	1	0
Perawat Ahli Madya	11	0	1	-1
Perawat Ahli Muda	9	0	2	-2
Perawat Ahli Pertama	8	2	4	-2
Perawat Penyelia	8	2	3	-1
Perawat Mahir	7	1	3	-2
Perawat Terampil	6	2	4	-2
Terapis Gigi dan Mulut Penyelia	8	0	1	-1
Terapis Gigi dan Mulut Mahir	7	1	1	0
Terapis Gigi dan Mulut Terampil	6	0	1	-1
Bidan Ahli Madya	11	0	2	-2
Bidan Ahli Muda	9	2	5	-3
Bidan Ahli Pertama	8	3	3	0
Bidan Penyelia	8	5	6	-1
Bidan Mahir	7	3	14	-11
Bidan Terampil	6	11	16	-5
Tenaga Promosi Kesehatan dan Ilmu Perilaku Ahli Madya	11	0	1	-1
Tenaga Promosi Kesehatan dan Ilmu Perilaku Ahli Muda	9	0	1	-1
Tenaga Promosi Kesehatan dan Ilmu Perilaku Ahli Pertama	8	0	2	-2
Tenaga Sanitasi Lingkungan Ahli Madya	11	2	2	0
Tenaga Sanitasi Lingkungan Ahli Muda	9	0	2	-2
Tenaga Sanitasi Lingkungan Ahli Pertama	8	0	2	-2
Tenaga Sanitasi Lingkungan Penyelia	8	0	2	-2
Tenaga Sanitasi Lingkungan Mahir	7	0	2	-2
Tenaga Sanitasi Lingkungan Terampil	6	0	2	-2
Epidemiolog Kesehatan Ahli Madya	11	0	1	-1
Epidemiolog Kesehatan Ahli Muda	9	0	1	-1
Epidemiolog Kesehatan Ahli Pertama	8	0	1	-1
Epidemiolog Kesehatan Penyelia	8	0	1	-1
Epidemiolog Kesehatan Mahir	7	0	1	-1
Epidemiolog Kesehatan Terampil	6	0	1	-1
Nutrisi Ahli Madya	11	0	1	-1
Nutrisi Ahli Muda	9	0	1	-1
Nutrisi Ahli Pertama	8	0	1	-1
Nutrisi Penyelia	8	0	1	-1
Nutrisi Mahir	7	0	1	-1
Nutrisi Terampil	6	0	1	-1
Apoteker Ahli Madya	11	1	1	0
Apoteker Ahli Muda	9	0	1	-1
Apoteker Ahli Pertama	8	0	2	-2
Asisten Apoteker Penyelia	8	1	1	0
Asisten Apoteker Mahir	7	0	1	-1
Asisten Apoteker Terampil	6	0	1	-1
Pranata Laboratorium Kesehatan Penyelia	8	1	2	-1
Pranata Laboratorium Kesehatan Mahir	7	0	2	-2
Pranata Laboratorium Kesehatan Terampil	6	1	2	-1
Perekam Medis Ahli Muda	9	0	1	-1
Perekam Medis Ahli Pertama	8	0	1	-1
Perekam Medis Penyelia	8	1	1	0
Perekam Medis Mahir	7	1	2	-1
Perekam Medis Terampil	6	0	3	-3

Keterangan :

KL : Kelas Jabatan

B : Jumlah Pegawai yang tersedia

K : Kebutuhan Pegawai berdasarkan Analisis Beban Kerja

S : Selisih

26. PUSKESMAS WONOKERTO I

Kepala Puskesmas Wonokerto I

Kepala Tata Usaha Puskesmas				
NAMA JABATAN	KL	B	K	S
Penelaah Teknis Kebijakan	7	0	5	-5
Pengolah Data dan Informasi	6	0	6	-6
Pengadministrasi Perkantoran	5	2	5	-3
Penata Layanan Operasional	4	1	2	-1
Penata Layanan Operasional	3	0	2	-2
Penata Layanan Operasional	1	1	2	-1

Kelas Jabatan	B	K	S
Kelas 14	0	0	0
Kelas 13	0	0	0
Kelas 12	3	3	0
Kelas 11	0	10	-10
Kelas 10	0	3	-3
Kelas 9	2	16	-14
Kelas 8	11	40	-29
Kelas 7	5	27	-22
Kelas 6	7	31	-24
Kelas 5	2	5	-3
Kelas 4	1	2	-1
Kelas 3	0	2	-2
Kelas 1	1	2	-1
Jumlah	32	141	-109

Kelompok Jabatan Fungsional				
NAMA JABATAN	KL	B	K	S
Dokter Ahli Madya	12	2	2	0
Dokter Ahli Muda	10	0	2	-2
Dokter Ahli Pertama	9	0	2	-2
Dokter Gigi Ahli Madya	12	1	1	0
Dokter Gigi Ahli Muda	10	0	1	-1
Dokter Gigi Ahli Pertama	9	0	1	-1
Perawat Ahli Madya	11	0	1	-1
Perawat Ahli Muda	9	1	3	-2
Perawat Ahli Pertama	8	1	3	-2
Perawat Penyelia	8	3	4	-1
Perawat Mahir	7	1	3	-2
Perawat Terampil	6	1	4	-3
Terapis Gigi dan Mulut Penyelia	8	0	1	-1
Terapis Gigi dan Mulut Mahir	7	0	1	-1
Terapis Gigi dan Mulut Terampil	6	0	1	-1
Bidan Ahli Madya	11	0	3	-3
Bidan Ahli Muda	9	1	4	-3
Bidan Ahli Pertama	8	0	6	-6
Bidan Penyelia	8	3	9	-6
Bidan Mahir	7	4	8	-4
Bidan Terampil	6	5	9	-4
Tenaga Promosi Kesehatan dan Ilmu Perilaku Ahli Madya	11	0	1	-1
Tenaga Promosi Kesehatan dan Ilmu Perilaku Ahli Muda	9	0	1	-1
Tenaga Promosi Kesehatan dan Ilmu Perilaku Ahli Pertama	8	1	2	-1
Tenaga Sanitasi Lingkungan Ahli Madya	11	0	1	-1
Tenaga Sanitasi Lingkungan Ahli Muda	9	0	1	-1
Tenaga Sanitasi Lingkungan Ahli Pertama	8	0	1	-1
Tenaga Sanitasi Lingkungan Penyelia	8	1	1	0
Tenaga Sanitasi Lingkungan Mahir	7	0	1	-1
Tenaga Sanitasi Lingkungan Terampil	6	0	1	-1
Epidemiolog Kesehatan Ahli Madya	11	0	1	-1
Epidemiolog Kesehatan Ahli Muda	9	0	1	-1
Epidemiolog Kesehatan Ahli Pertama	8	0	1	-1
Epidemiolog Kesehatan Penyelia	8	0	1	-1
Epidemiolog Kesehatan Mahir	7	0	1	-1
Epidemiolog Kesehatan Terampil	6	0	1	-1
Nutrisi Ahli Madya	11	0	1	-1
Nutrisi Ahli Muda	9	0	1	-1
Nutrisi Ahli Pertama	8	0	1	-1
Nutrisi Penyelia	8	0	1	-1
Nutrisi Mahir	7	0	1	-1
Nutrisi Terampil	6	1	1	0
Apoteker Ahli Madya	11	0	1	-1
Apoteker Ahli Muda	9	0	1	-1
Apoteker Ahli Pertama	8	0	2	-2
Asisten Apoteker Penyelia	8	1	1	0
Asisten Apoteker Mahir	7	0	2	-2
Asisten Apoteker Terampil	6	0	2	-2
Pranata Laboratorium Kesehatan Ahli Madya	11	0	1	-1
Pranata Laboratorium Kesehatan Ahli Muda	9	0	1	-1
Pranata Laboratorium Kesehatan Ahli Pertama	8	0	1	-1
Pranata Laboratorium Kesehatan Penyelia	8	1	1	0
Pranata Laboratorium Kesehatan Mahir	7	0	1	-1
Pranata Laboratorium Kesehatan Terampil	6	0	1	-1
Perekam Medis Penyelia	8	0	4	-4
Perekam Medis Mahir	7	0	4	-4
Perekam Medis Terampil	6	0	5	-5

Keterangan :

KL : Kelas Jabatan

B : Jumlah Pegawai yang tersedia

K : Kebutuhan Pegawai berdasarkan Analisis Beban Kerja

S : Selisih

27. PUSKESMAS WONOKERTO II

Kepala Puskesmas Wonokerto II

Kepala Tata Usaha Puskesmas				
NAMA JABATAN	KL	B	K	S
Penelaah Teknis Kebijakan	7	1	3	-2
Pengolah Data dan Informasi	6	1	4	-3
Pengadministrasi Perkantoran	5	1	3	-2
Penata Layanan Operasional	4	0	3	-3
Penata Layanan Operasional	3	0	2	-2
Penata Layanan Operasional	1	0	8	-8

Kelas Jabatan	B	K	S
Kelas 14	0	0	0
Kelas 13	0	0	0
Kelas 12	1	2	-1
Kelas 11	3	11	-8
Kelas 10	1	2	-1
Kelas 9	3	16	-13
Kelas 8	11	30	-19
Kelas 7	3	19	-16
Kelas 6	13	22	-9
Kelas 5	1	3	-2
Kelas 4	0	3	-3
Kelas 3	0	2	-2
Kelas 1	0	8	-8
Jumlah	36	118	-82

Kelompok Jabatan Fungsional				
NAMA JABATAN	KL	B	K	S
Dokter Ahli Madya	12	1	1	0
Dokter Ahli Muda	10	1	1	0
Dokter Ahli Pertama	9	0	1	-1
Dokter Gigi Ahli Madya	12	0	1	-1
Dokter Gigi Ahli Muda	10	0	1	-1
Dokter Gigi Ahli Pertama	9	0	1	-1
Perawat Ahli Madya	11	2	3	-1
Perawat Ahli Muda	9	2	3	-1
Perawat Ahli Pertama	8	2	3	-1
Perawat Penyelia	8	4	5	-1
Perawat Mahir	7	2	5	-3
Perawat Terampil	6	5	5	0
Terapis Gigi dan Mulut Ahli Madya	11	0	1	-1
Terapis Gigi dan Mulut Ahli Muda	9	0	1	-1
Terapis Gigi dan Mulut Ahli Pertama	8	0	1	-1
Terapis Gigi dan Mulut Penyelia	8	1	1	0
Terapis Gigi dan Mulut Mahir	7	0	1	-1
Terapis Gigi dan Mulut Terampil	6	1	1	0
Bidan Ahli Madya	11	0	1	-1
Bidan Ahli Muda	9	1	2	-1
Bidan Ahli Pertama	8	0	2	-2
Bidan Penyelia	8	2	3	-1
Bidan Mahir	7	0	4	-4
Bidan Terampil	6	4	5	-1
Tenaga Promosi Kesehatan dan Ilmu Perilaku Ahli Madya	11	0	1	-1
Tenaga Promosi Kesehatan dan Ilmu Perilaku Ahli Muda	9	0	1	-1
Tenaga Promosi Kesehatan dan Ilmu Perilaku Ahli Pertama	8	0	1	-1
Tenaga Sanitasi Lingkungan Ahli Madya	11	0	1	-1
Tenaga Sanitasi Lingkungan Ahli Muda	9	0	1	-1
Tenaga Sanitasi Lingkungan Ahli Pertama	8	0	1	-1
Tenaga Sanitasi Lingkungan Penyelia	8	0	1	-1
Tenaga Sanitasi Lingkungan Mahir	7	0	1	-1
Tenaga Sanitasi Lingkungan Terampil	6	1	1	0
Epidemiolog Kesehatan Ahli Madya	11	0	1	-1
Epidemiolog Kesehatan Ahli Muda	9	0	1	-1
Epidemiolog Kesehatan Ahli Pertama	8	0	1	-1
Epidemiolog Kesehatan Penyelia	8	0	1	-1
Epidemiolog Kesehatan Mahir	7	0	1	-1
Epidemiolog Kesehatan Terampil	6	0	1	-1
Nutrisionis Ahli Madya	11	1	1	0
Nutrisionis Ahli Muda	9	0	1	-1
Nutrisionis Ahli Pertama	8	0	1	-1
Nutrisionis Penyelia	8	0	1	-1
Nutrisionis Mahir	7	0	1	-1
Nutrisionis Terampil	6	0	1	-1
Apoteker Ahli Madya	11	0	1	-1
Apoteker Ahli Muda	9	0	1	-1
Apoteker Ahli Pertama	8	1	2	-1
Asisten Apoteker Penyelia	8	0	1	-1
Asisten Apoteker Mahir	7	0	1	-1
Asisten Apoteker Terampil	6	0	1	-1
Pranata Laboratorium Kesehatan Ahli Madya	11	0	1	-1
Pranata Laboratorium Kesehatan Ahli Muda	9	0	1	-1
Pranata Laboratorium Kesehatan Ahli Pertama	8	0	1	-1
Pranata Laboratorium Kesehatan Penyelia	8	1	1	0
Pranata Laboratorium Kesehatan Mahir	7	0	1	-1
Pranata Laboratorium Kesehatan Terampil	6	0	1	-1
Perekam Medis Ahli Muda	9	0	2	-2
Perekam Medis Ahli Pertama	8	0	2	-2
Perekam Medis Penyelia	8	0	1	-1
Perekam Medis Mahir	7	0	1	-1
Perekam Medis Terampil	6	1	2	-1

Keterangan :

KL : Kelas Jabatan

B : Jumlah Pegawai yang tersedia

K : Kebutuhan Pegawai berdasarkan Analisis Beban Kerja

S : Selisih

BUPATI PEKALONGAN,
TTD
FADIA ARAFIQ

Diundangkan di Kajen
pada tanggal 30 Mei 2023
SEKRETARIS DAERAH KABUPATEN PEKALONGAN,
TTD

M. YULIAN AKBAR
BERITA DAERAH KABUPATEN PEKALONGAN TAHUN 2023 NOMOR 27
Salinan sesuai dengan aslinya,
KEPALA BAGIAN HUKUM
SETDA KABUPATEN PEKALONGAN,

ADITOMO HERLAMBAANG, SH
Pembina
Nip. 19680517 198903 1 009